

DR. JORGE ALEJANDRO ORTIZ RAMIREZ

2908 25 JUL 17 11:03

AUDITORIA SUPERIOR DEL ESTADO DE JALISCO

OFICIALIA DE PARTES

PRESENTE

Por medio del presente y de conformidad con la Ley de Fiscalización Superior y Auditoría Pública del Estado de Jalisco y sus Municipios, se remite la **Cuenta pública Anual correspondiente al ejercicio fiscal 2024** del Sistema para el Desarrollo Integral de la Familia del Municipio de MAZAMITLA, JALISCO del periodo 01 de enero al 31 de diciembre del año 2024.

1) Por lo anteriormente mencionado, se remite documentación impresa:

Legajo original de la cuenta Pública (Carpeta 16 y 17) del sistema (ASEJ)

- * Estados e informes contables
- * Estados e informes Presupuestarios
- * Estados e informes de la Ley de Disciplina Financiera
- * Informes complementarios
- * Informes de avances de gestión financiera

2) Información Electrónica (USB)

2.1 Respaldo con información del ASEJ (carpeta 16 y 17)

2.2 Documentación digitalizada:



SISTEMA PARA EL DESARROLLO INTEGRAL DE LA FAMILIA

Vicente Guerrero No.1, Col. Centro

C.P. 49500 Tel: 3826902366

dif@mazamitla.gob.mx

Contenido de documentación digitalizada y complementaria
1. Polizas octubre 2024: Diario Egresos Ingresos -Información complementaria en Excel.
2. Polizas noviembre 2024: Diario Egresos Ingresos -Información complementaria en Excel.
3. Polizas noviembre 2024: Diario Egresos Ingresos -Información complementaria en Excel.
Estados de cuenta Octubre, noviembre, diciembre 2024

Sin otro particular, aprovecho la ocasión para reiterarle mi compromiso institucional con la transparencia, la rendición de cuentas y el fortalecimiento de la gestión pública.

Sin otro en lo particular, reciba mis más distinguidas consideraciones, quedando a sus órdenes para cualquier duda o aclaración al presente.

ATENTAMENTE

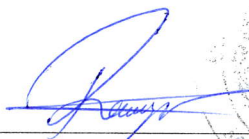

MARIA GUADALUPE REYES GONZÁLEZ
DIRECTORA SISTEMA DIF MAZAMITLA



SISTEMA PARA EL DESARROLLO INTEGRAL DE LA FAMILIA

Vicente Guerrero No.1, Col. Centro
C.P. 49500 Tel: 3826902366
dif@mazamitla.gob.mx



**SISTEMA PARA EL
DESARROLLO INTEGRAL DE
LA FAMILIA DEL MUNICIPIO
DE MAZAMITLA, JALISCO.**

CUENTA PUBLICA 2024

DIF SISTEMA PARA EL DESARROLLO INTEGRAL DE LA FAMILIA DEL MUNICIPIO DE MAZAMITLA DIF

FLUJO CONTABLE DE INGRESOS Y EGRESOS

DEL 1° DE ENERO AL 31 DE DICIEMBRE DE 2024

(Cifras en pesos)

TÍTULO	INGRESO					PENDIENTE DE INGRESAR
	ESTIMADO	AMPLIACIÓN Y REDUCCIÓN	MODIFICADO	DEVENGADO	AVANCE FINANCIERO	
Impuestos	0.00	0.00	0.00	0.00	0.00	100.00%
Cuotas y aportaciones de seguridad social	0.00	0.00	0.00	0.00	0.00	100.00%
Contribuciones de mejora	0.00	0.00	0.00	0.00	0.00	100.00%
Derechos	0.00	0.00	0.00	0.00	0.00	100.00%
Productos	0.00	0.00	0.00	0.00	0.00	100.00%
Aprovechamientos	0.00	0.00	0.00	0.00	0.00	100.00%
Ingresos por venta de bienes, prestación de servicios y otros ingresos	332,700.00	0.00	332,700.00	285,480.00	85.81%	14.19%
Participaciones, aportaciones, convenios, incentivos derivados de la colaboración fiscal y fondos distintos de aportaciones	607,783.00	0.00	607,783.00	1,630,625.66	268.29%	-168.29%
Transferencias, asignaciones, subsidios y subvenciones, y pensiones y jubilaciones	3,000,000.00	0.00	3,000,000.00	3,000,000.00	100.00%	0.00%
Ingresos derivados de financiamiento	0.00	0.00	0.00	0.00	0.00	100.00%
TOTAL	3,940,483.00	0.00	3,940,483.00	4,916,105.66	124.76%	-24.76%

CAPÍTULO	EGRESOS					PENDIENTE POR EJERCER
	APROBADO	AMPLIACIONES/ (REDUCCIONES)	MODIFICADO	DEVENGADO	AVANCE FINANCIERO	
Servicios personales	2,172,202.00	0.00	2,172,202.00	2,108,036.04	97.05%	2.95%
Materiales y suministros	1,130,785.00	0.00	1,130,785.00	1,287,630.74	113.87%	-13.87%
Servicios generales	270,300.00	0.00	270,300.00	394,078.38	145.79%	-45.79%
Transferencias, asignaciones, subsidios y otras ayudas	68,296.00	0.00	68,296.00	236,149.97	345.77%	-245.77%
Bienes muebles, inmuebles e intangibles	25,000.00	0.00	25,000.00	698,768.99	2795.08%	-2695.08%
Inversión pública	0.00	0.00	0.00	0.00	0.00%	100.00%
Inversiones financieras y otras provisiones	0.00	0.00	0.00	0.00	0.00%	100.00%
Participaciones y aportaciones	273,900.00	0.00	273,900.00	176,300.00	64.37%	35.63%
Deuda pública	0.00	0.00	0.00	8,359.91	0.00%	100.00%
TOTAL	3,940,483.00	0.00	3,940,483.00	4,909,324.03	124.59%	-24.59%

Bajo protesta de decir verdad declaramos que los estados financieros y sus notas, son razonablemente correctos y son responsabilidad del emisor.

MARIA GABRIELA ALBARRAN RAMOS

MARIA GABRIELA ALBARRAN RAMOS
PRESIDENTA SISTEMA DIF MAZAMITLA, JALISCO



MARIA GUADALUPE REYES GONZALEZ
DIRECTORA SISTEMA DIF MAZAMITLA, JALISCO



EVALUACIÓN DE PROGRAMAS
DIF Sistema para el Desarrollo Integral de la Familia del
Municipio de Mazamitla DIF
DEL 1° DE ENERO AL 31 DE DICIEMBRE DE 2024

El informe de avances de gestión financiera, como parte integrante de la cuenta pública que rinden las entidades auditadas al órgano técnico de fiscalización del estado, siendo la Auditoría Superior del Estado de Jalisco, sobre los avances físicos y financieros en forma simultánea o posterior a la conclusión de los procesos correspondientes, los ingresos y egresos, el manejo la custodia y la aplicación de sus fondos y recursos, así como el grado de cumplimiento de los objetivos contenidos en los programas con matriz de indicadores de desempeño o sin matriz.

Los informes de avances de gestión financiera deben contener como mínimo:

- I. Flujo contable de ingresos y egresos semestral o trimestral, según corresponda al ejercicio del presupuesto;
- II. El avance del cumplimiento de los programas con base en los indicadores estratégicos aprobados en el respectivo presupuesto;
- III. Los procesos concluidos; y
- IV. La evaluación y, en su caso reformulación de los programas

Según el artículo 37, numeral 1 fracción IV de la Ley de Fiscalización Superior y Rendición de Cuentas para el Estado de Jalisco y sus Municipios.

Los programas considerados para el Sistema de Indicadores de Desempeño están enfocados principalmente al DESARROLLO SOCIAL, como indica el Plan Municipal de Desarrollo y son:

- 1) Prestación de servicios de salud a la persona:
Salud digna para los habitantes del municipio. Con mayores brigadas de salud e higiene, mejorando los servicios terapéuticos.
- 2) Alimentación y Nutrición:
Mejora en la alimentación de personas con baja calidad alimenticia, aumentando las oportunidades de acceso a una mejor alimentación.
- 3) Otros grupos vulnerables
Promover el desarrollo social e integral de las familias y adultos mayores, mejorando la salud mental y física.

Derivado de la anterior se informa sobre los programas operados por el DIF:

Para dar cumplimiento con el programa de "Prestación de servicios de salud a las personas", en la Unidad Regional de Rehabilitación (URR), se le dio seguimiento a las personas que estaban registradas para la atención de terapias, adquiriendo

accesorios de laboratorio para proporcionar fisioterapias de casos especiales conforme se iban presentando.

Para darle cumplimiento al programa de "Alimentación y Nutrición" se les dio seguimiento a los programas de PAAGP y Desayunos escolares que se manejan junto con el DIF Jalisco.

En este SEGUNDO AVANCE DE GESTIÓN FINANCIERA, los gastos fueron ejercido con recursos propios y el subsidio que se recibe del ayuntamiento, así como la recaudación propia derivada de los servicios que proporciona el Sistema de Desarrollo Integral de las Familias.

Los programas con el SISTEMA DIF JALISCO, cuyos ingresos empezaron a recibirse a partir del mes de mayo.

- Proyecto 43 "Comedores asistenciales para grupos prioritarios"
- Proyecto 146 "Proyecto Anual de Salud y Bienestar Comunitario"
- Proyecto 117 "Equipamiento y/o Reequipamiento de Centros de Atención para las Personas Adultas Mayores del Estado de Jalisco"
- Proyecto 19 "Reequipamiento de unidades básicas de rehabilitación"

M. GABRIELA RAMOS
**MARIA GABRIELA ALBARRAN
RAMOS**

**PRESIDENTA SISTEMA DIF
MAZAMITLA, JALISCO**



Maria Guadalupe Reyes Gonzalez
**MARIA GUADALUPE REYES
GONZALEZ**

**DIRECTORA SISTEMA DIF
MAZAMITLA, JALISCO**



Bajo protesta de decir verdad declaramos que los Estados Financieros y sus Notas son razonablemente correctos y responsabilidad del emisor.

PÚBLICA - DIF SISTEMA PARA EL DESARROLLO INTEGRAL DE LA FAMILIA DEL MUNICIPIO DE MAZAMITLA

ESTADO DE FLUJOS DE EFECTIVO
DEL 1° DE ENERO AL 31 DE DICIEMBRE DE 2024

(Cifras en pesos)

CONCEPTO	2024	2023
Flujos de efectivo de las actividades de operación		
Origen	4,982,094.45	4,636,935.91
Impuestos		
Cuotas y aportaciones de seguridad social		
Contribuciones de mejoras		
Derechos		
Productos		
Aprovechamientos		
Ingresos por venta de bienes y prestación servicios	285,480.00	438,813.32
Participaciones, aportaciones, convenios, incentivos derivados de la colaboración fiscal y fondos distintos de aportaciones	1,630,625.66	1,331,783.02
Transferencias, asignaciones, subsidios y subvenciones, y pensiones y jubilaciones	3,000,000.00	2,850,000.00
Otros orígenes de operación	65,988.79	16,339.57
Aplicación	4,290,827.38	4,176,127.95
Servicios personales	2,197,703.29	2,106,599.92
Materiales y suministros	1,286,595.74	1,083,240.84
Servicios generales	394,078.38	541,529.73
Transferencias internas y asignaciones al sector público		
Transferencias al resto del sector público		
Subsidios y subvenciones		
Ayudas sociales	236,149.97	168,257.46
Pensiones y jubilaciones		
Transferencias a fideicomisos, mandatos y contratos análogos		
Transferencias a la seguridad social		
Donativos		
Transferencias al exterior		
Participaciones		
Aportaciones		
Convenios	176,300.00	276,500.00
Otros aplicaciones de operación		
Flujos netos de efectivo por actividades de operación	691,267.07	460,807.96
Flujos de efectivo de las actividades de inversión		
Origen	0.00	0.00
Bienes inmuebles, infraestructura y construcciones en proceso		
Bienes muebles		
Otros Orígenes de inversión		
Aplicación	772,683.71	350,149.09
Bienes inmuebles, infraestructura y construcciones en proceso	90,340.00	
Bienes muebles	674,727.12	336,149.09
Otras aplicaciones de inversión	7,616.59	14,000.00
Flujos netos de efectivo por actividades de inversión	-772,683.71	-350,149.09
Flujo de efectivo de las actividades de financiamiento		
Origen	0.00	0.00
Endeudamiento neto	0.00	0.00
Interno		
Externo		
Otros orígenes de financiamiento		
Aplicación	0.00	0.00
Servicios de la deuda	0.00	0.00
Interno		
Externo		
Otras aplicaciones de financiamiento		
Flujos netos de efectivo por actividades de financiamiento	0.00	0.00
Incremento/disminución neta en el efectivo y equivalentes al efectivo	-81,416.64	110,658.87
Efectivo y equivalentes al efectivo al inicio del ejercicio	221,723.68	111,064.81
Efectivo y equivalentes al efectivo al final del ejercicio	140,307.04	221,723.68

Bajo protesta de decir verdad declaramos que los estados financieros y sus notas, son razonablemente correctos y son responsabilidad del emisor.

MARIA GABRIELA ALBARRAN RAMOS
PRESIDENTA SISTEMA DIF MAZAMITLA,
JALISCO



MARIA GUADALUPE REYES GONZALEZ
DIRECTORA SISTEMA DIF MAZAMITLA,
JALISCO



CUENTA PÚBLICA - DIF SISTEMA PARA EL DESARROLLO INTEGRAL DE LA FAMILIA DEL MUNICIPIO DE MAZAMITLA DIF
INFORME ANALÍTICO DE LA DEUDA PÚBLICA Y OTROS PASIVOS - LDF
DEL 1° DE ENERO AL 31 DE DICIEMBRE DE 2024

(Pesos)

Denominación de la deuda pública y otros pasivos	Saldo al 31 de diciembre de 2023	Disposiciones del periodo	Amortizaciones del periodo	Revaluaciones, reclasificaciones y otros ajustes	Saldo final del periodo	Pago de intereses del periodo	Pago de comisiones y demás costos asociados durante el periodo
1. Deuda pública							
Corto plazo	0.00	0.00	0.00	0.00	0.00	0.00	0.00
Instituciones de crédito	0.00	0.00	0.00	0.00	0.00	0.00	0.00
Títulos y valores	0.00	0.00	0.00	0.00	0.00	0.00	0.00
Arrendamiento financiero	0.00	0.00	0.00	0.00	0.00	0.00	0.00
Largo plazo	0.00	0.00	0.00	0.00	0.00	0.00	0.00
Instituciones de crédito	0.00	0.00	0.00	0.00	0.00	0.00	0.00
Títulos y valores	0.00	0.00	0.00	0.00	0.00	0.00	0.00
Arrendamiento financiero	0.00	0.00	0.00	0.00	0.00	0.00	0.00
2. Otros pasivos	145,840.85				147,934.10		
3. Total de la deuda pública y otros pasivos	145,840.85	0.00	0.00	0.00	147,934.10	0.00	0.00

4. Deuda contingente (informativo)

1.-	0.00
2.-	0.00
3.-	0.00
4.-	0.00
5.-	0.00

5. Valor de instrumentos bonos cupón cero (informativo)

1.-	0.00
2.-	0.00
3.-	0.00
4.-	0.00
5.-	0.00

6. Obligaciones a corto plazo (informativo)

Obligaciones a corto plazo	Monto contratado	Plazo pactado	Tasa de interés	Comisiones y costos relacionados	Tasa efectiva
1.-					
2.-					
3.-					
4.-					
5.-					

Bejo protesta de decir verdad declaramos que los Estados Financieros y sus Notas son razonablemente correctos y responsabilidad del emisor.



M. GABRIELA A.

MARIA GABRIELA ALBARRAN RAMOS
 PRESIDENTA SISTEMA DIF MAZAMITLA, JALISCO

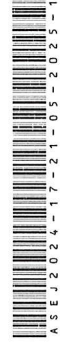

Maria Guadalupe Reyes Gonzalez
 MARIA GUADALUPE REYES GONZALEZ
 DIRECTORA SISTEMA DIF MAZAMITLA, JALISCO

CUENTA PÚBLICA - DIF SISTEMA PARA EL DESARROLLO INTEGRAL DE LA FAMILIA DEL MUNICIPIO DE MAZAMITLA DIF
INFORME ANALÍTICO DE OBLIGACIONES DIFERENTES DE FINANCIAMIENTO - LDF
DEL 1° DE ENERO AL 31 DE DICIEMBRE DE 2024
(Pesos)

Denominación de las obligaciones diferentes de financiamiento	Fecha del contrato	Fecha de inicio de operaciones del proyecto	Fecha de vencimiento	Monto de la inversión pactado	Plazo pactado	Monto promedio mensual del pago de la contraprestación correspondiente al pago de inversión	Monto pagado de la inversión actualizado al 31 de Diciembre de 2024	Monto pagado de la inversión actualizado al 31 de Diciembre de 2024	Saldo pendiente por pagar de la inversión al 31 de Diciembre de 2024
Asociación público privadas				0.00		0.00	0.00	0.00	0.00
1.- NO APLICA						0.00	0.00	0.00	0.00
2.-									0.00
3.-									0.00
Otros instrumentos				0.00		0.00	0.00	0.00	0.00
1.-						0.00	0.00	0.00	0.00
2.-									0.00
3.-						0.00	0.00	0.00	0.00
Total de obligaciones diferentes de financiamiento				0.00		0.00	0.00	0.00	0.00

Bajo protesta de decir verdad declaramos que los Estados Financieros y sus Notas son razonablemente correctos y responsabilidad del emisor.

M. GABRIELA H.

MARIA GABRIELA ALBARRAN RAMOS
 PRESIDENTA SISTEMA DIF MAZAMITLA, JALISCO



M. MARIA GUADALUPE REYES GONZALEZ

MARIA GUADALUPE REYES GONZALEZ
 DIRECTORA SISTEMA DIF MAZAMITLA, JALISCO

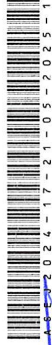

CUENTA PUBLICA - DIF SISTEMA PARA EL DESARROLLO INTEGRAL DE LA FAMILIA DEL MUNICIPIO DE MAZAMITLA DIF
INFORMATIVA DE PROVEEDORES
DEL 1° AL 31 DE DICIEMBRE DE 2024

(Cifras en pesos)

N°	PROVEEDOR Y/O PRESTADOR	R.F.C.	DOMICILIO	CIUDAD	CODIGO POSTAL	FUENTE DE FINANCIAMIENTO	ORIGEN DEL RECURSO POR CUENTA BANCARIA	FORMA DE PAGO	DESCRIPCIÓN DEL GASTO	IMPORTE	FECHA DE LA FACTURA	FOLIO DE FACTURA
1	MAURICIO EDUARDO ZEPEDA VILLASEÑOR	ZEV650918GM0			59000	17	485-5	TRANSFERENCIA	COMPRA DE PAPELERIA MULTIPLE PARA EL AREA DE PSICOLOGIA Y JURIDICO	3,872.50	12-ene-24	3A3A4CFAA7D4
2	AMANDA ALBARRAN RAMOS	AARA861016I23			49500	17	485-5	TRANSFERENCIA	COMPRA DE FRUTAS Y VERDURAS PARA EL COMEDOR ASISTENCIAL PROYECTO 43	36,132.00	29-ene-24	D03B2AF13D0F
3	BANCO DIOCESANO DE ALIMENTOS GUADALAJARA	BD4920506451			45601	17	485-5	TRANSFERENCIA	COMPRA DE PRODUCTOS ALIMENTICIOS VARIOS PARA EL COMEDOR PROYECTO 43	8,447.50	15-feb-24	A88D78653584
4	MANUEL ALEJANDRO ALATORRE VELAZQUEZ	AAVM6510221K6			49500	17	485-5	TRANSFERENCIA	PAGO DE TORTILLAS CORRESPONDIENTE AL MES DE FEBRERO PROYECTO 43	4,536.00	21-feb-24	1180
5	AMANDA ALBARRAN RAMOS	AARA861016I23			49500	17	485-5	TRANSFERENCIA	PAGO DE PRODUCTOS VARIOS ABARROTES Y VERDURAS PARA EL	26,038.00	02-mar-24	788AA0A72848B
6	MAURICIO EDUARDO ZEPEDA VILLASEÑOR	ZEV650918GM0			59000	17	485-5	TRANSFERENCIA	COMPRA DE PRODUCTOS VARIOS DE PAPELERIA PARA DIVERSAS AREAS DEL	5,396.10	08-mar-24	A22DOA88CEB
7	BANCO DIOCESANO DE ALIMENTOS GUADALAJARA	BD4920506451			45601	17	485-5	TRANSFERENCIA	PAGO DE PRODUCTOS VARIOS PARA EL COMEDOR ASISTENCIAL PROYECTO 43	10,588.40	15-mar-24	D8863141ECC2
8	JOEL LEPE BERNAL	LEBI6609253F2			49515	17	485-5	TRANSFERENCIA	PAGO DE 174 GARRAFONES DE AGUA PARA OFICINAS Y COMEDOR	4,176.00	13-mar-24	DOC07AD04F9AB
9	MANUEL ALEJANDRO ALATORRE VELAZQUEZ	AAVM6510221K6			49500	17	485-5	TRANSFERENCIA	PAGO DE 133 KILOS DE TORTILLAS PARA EL COMEDOR ASISTENCIAL PROYECTO 43	3,192.00	20-mar-24	2E1ASB94A69E
10	BANCO DIOCESANO DE ALIMENTOS GUADALAJARA	BD4920506451			45601	17	485-5	TRANSFERENCIA	COMPRA DE PRODUCTOS VARIOS PARA EL COMEDOR ASISTENCIAL PROYECTO 43	3,398.20	11-abr-24	INS20595
11	AMANDA ALBARRAN RAMOS	AARA861016I23			49500	26	485-5	TRANSFERENCIA	PAGO DE FRUTAS Y VERDURAS PARA EL COMEDOR ASISTENCIAL PROYECTO 43	15,400.00	18-abr-24	8F9BAD9F7DA
12	JOEL LEPE BERNAL	LEBI6609253F2			49515	17	485-5	TRANSFERENCIA	COMPRA DE AGUA PURIFICADA PARA EL COMEDOR ASISTENCIAL Y OFICINAS DEL	3,096.00	10-may-24	84D6EAAAE158
13	BANCO DIOCESANO DE ALIMENTOS GUADALAJARA	BD4920506451			45601	26	485-5	TRANSFERENCIA	PAGO DE PRODUCTOS VARIOS PARA EL COMEDOR ASISTENCIAL PROYECTO 43	8,074.10	10-may-24	56F5EE62D815
14	AMANDA ALBARRAN RAMOS	AARA861016I23			49500	26	485-5	TRANSFERENCIA	COMPRA DE ABARROTES PARA EL COMEDOR ASISTENCIAL PROYECTO 43	12,812.00	10-may-24	CFD15DF685F6
15	OPERADORA DE PRODUCTOS TATLUR	OPY1911111C73			49050	26	838-8	TRANSFERENCIA	COMPRA DE EQUIPO DE TALABARTERIA POR EL PROYECTO 146	109,974.90	17-may-24	6D749F550599
16	DISEÑADORA DE OBRAS PREMIUM ADROSSELIN	DOP210819248			44500	26	838-8	TRANSFERENCIA	PAGO DE MATERIAL PARA EL PROYECTO 146	80,028.40	17-may-24	B314DFAG6C46
17	MANUEL ALEJANDRO ALATORRE VELAZQUEZ	AAVM6510221K6			49500	26	485-5	TRANSFERENCIA	PAGO DE TORTILLAS PARA EL COMEDOR ASISTENCIAL PROYECTO 43	5,304.00	22-may-24	C7F73F884876
18	AMANDA ALBARRAN RAMOS	AARA861016I23			49500	26	485-5	TRANSFERENCIA	COMPRA DE FRUTAS Y VERDURAS PARA EL COMEDOR ASISTENCIAL PROYECTO 43	12,777.00	01-jun-24	6D6FEE31E566
19	BANCO DIOCESANO DE ALIMENTOS GUADALAJARA	BD4920506451			45601	26	485-5	TRANSFERENCIA	COMPRA DE PRODUCTOS VARIOS PARA EL COMEDOR ASISTENCIAL PROYECTO 43	8,666.31	07-jun-24	E32F942788EB
20	DISEÑADORA DE OBRAS PREMIUM ADROSSELIN	DOP210819248			44500	26	838-8	TRANSFERENCIA	PAGO DEL PISO PEGAPISO Y JUNTEADOR PARA EL CENTRO DIA DEL DIF	113,778.01	20-jun-24	8DFAD7726682
21	MAURICIO EDUARDO ZEPEDA VILLASEÑOR	ZEV650918GM0			59000	17	485-5	TRANSFERENCIA	COMPRA DE PRODUCTOS VARIOS DE PAPELERIA PARA EL DEPARTAMENTO DE ASISTENCIAL PROYECTO 43	4,324.00	07-jun-24	6742F30251C6
22	MANUEL ALEJANDRO ALATORRE VELAZQUEZ	AAVM6510221K6			49500	26	485-5	TRANSFERENCIA	PAGO DE TORTILLAS PARA EL COMEDOR ASISTENCIAL PROYECTO 43	4,176.00	24-jun-24	7486F58A5458
23	FISIOTERAPIA Y LABORATORIO TECNOLOGICO	FLT1810232M9			3100	26	838-8	TRANSFERENCIA	COMPRA DE ARTICULOS VARIOS PARA EL REEQUIPAMIENTO DE LA UNIDAD	576,970.31	26-jun-24	DDC3E70E0317
24	AMANDA ALBARRAN RAMOS	AARA861016I23			49500	26	485-5	TRANSFERENCIA	COMPRA DE ABARROTES Y VERDURAS PARA EL COMEDOR ASISTENCIAL	4,961.00	08-jul-24	E7B56F6FEC47
25	JOEL LEPE BERNAL	LEBI6609253F2			49515	17	485-5	TRANSFERENCIA	COMPRA DE GARRAFONES DE AGUA PURIFICADA PARA EL COMEDOR	4,752.00	02-jul-24	C1708F72F285
26	MANUEL ALEJANDRO ALATORRE VELAZQUEZ	AAVM6510221K6			49500	26	485-5	TRANSFERENCIA	PAGO DE 155 KILOS DE TORTILLAS PARA EL COMEDOR ASISTENCIAL PROYECTO 43	3,720.00	23-jul-24	C7482ACE77FF
27	BEATRIZ GONZALEZ TERRIQUEZ	GOT8830729TK3			44950	26	485-5	TRANSFERENCIA	PAGO DE HOSPEDALE PARA ACUDIR A CONVENCION DEL AREA DE UUVIFAM	7,900.01	20-ago-24	E1A985C33FE7
28	MANUEL CARLOS MAGAÑA HARO	MAHM97062891A			49500	17	485-5	TRANSFERENCIA	COMPRA DE PINOS PARA LA REFORESTACION DEL MUNICIPIO	3,930.25	12-ago-24	3F4BAF50153A
29	COMERCIALIZADORA HERTES CANEL	CHC220316416			44520	26	485-5	TRANSFERENCIA	COMPRA DE MATERIAL DIDACTICO PARA LA UUVIFAM	5,885.84	20-ago-24	C5E3D68C3742
30	TECNOLOGIA MEXTUP	TME2203285F5			44150	26	485-5	TRANSFERENCIA	COMPRA DE ESCANER MULTIFUNCIONAL Y KIT DE TINTAS PARA LA UUVIFAM	33,285.04	27-ago-24	81EC8343C839
31	MANUEL ALEJANDRO ALATORRE VELAZQUEZ	AAVM6510221K6			49500	26	485-5	TRANSFERENCIA	COMPRA DE TORTILLAS PARA EL COMEDOR ASISTENCIAL PROYECTO 43	3,720.00	22-ago-24	F4E4D8D94EB
32	OBRAS Y PROYECTOS CUBIKOT	OPC210826KJ4			45046	17	485-5	TRANSFERENCIA	PAGO DE FUMIGACION PARA LAS INSTALACIONES DEL DIF	4,616.80	27-ago-24	F649D5554552

CUENTA PUBLICA - DIF SISTEMA PARA EL DESARROLLO INTEGRAL DE LA FAMILIA DEL MUNICIPIO DE MAZAMITLA DIF

INFORMATIVA DE PROVEEDORES

DEL 1° AL 31 DE DICIEMBRE DE 2024

(Cifras en pesos)

N°	PROVEEDOR Y/O PRESTADOR	R.F.C.	DOMICILIO	CIUDAD	CODIGO POSTAL	FUENTE DE FINANCIAMIENTO	ORIGEN DEL RECURSO POR CUENTA BANCARIA	FORMA DE PAGO	DESCRIPCIÓN DEL GASTO	IMPORTE	FECHA DE LA FACTURA	FOLIO DE FACTURA
33	LA FERRUNO	FER230626291			44100	26	485-5	TRANSFERENCIA	COMPRA DE PRODUCTOS VARIOS PARA EL COMEDOR ASISTENCIAL PROYECTO 43	10,946.05	31-sep-24	3249CF312C75
34	ABASTEEDORA DE PRODUCTOS Y SERVICIOS SARMIKHON-XA MAURICIO EDUARDO ZEPEDA	AP5220902606			44130	26	838-8	TRANSFERENCIA	COMPRA DE IMPERMEABILIZANTE PARA LAS INSTALACIONES DE LA UNIDAD	8,966.80	04-sep-24	4DE75458BEV87
35	VILLASEÑOR	ZEVV650918GWD			59000	26	838-8	TRANSFERENCIA	COMPRA DE ARTICULOS DE PAPELERIA PARA LAS OFICINAS DEL DIF	5,554.85	08-sep-24	A9E65138E5F0
36	JOEL LEPE BERNAL	LEBI6609253F2			49515	26	838-8	TRANSFERENCIA	COMPRA DE 240 GARRAFONES DE AGUA PARA EL COMEDOR ASISTENCIAL	5,760.00	13-sep-24	40CO1F0ABC3A
37	MANUEL ALEJANDRO ALATORRE VELAZQUEZ	AAVIM651021K6			49500	26	838-8	TRANSFERENCIA	COMPRA DE 240 GARRAFONES DE AGUA PARA EL COMEDOR	3,024.00	17-sep-24	E3CC137FD229
38	RICARDO LOPEZ ELIZONDO	LOER940925K52			49500	17	838-8	TRANSFERENCIA	PAGO DE ALIMENTOS PARA LOS EMPLEADOS POR FESTEJO DE CIERRE DE	9,580.00	23-sep-24	FBES94F433V83
39	LA FERRUNO	FER230626291			44100	26	838-8	TRANSFERENCIA	PAGO DE ABARROTOS PARA EL COMEDOR ASISTENCIAL	15,456.36	23-sep-24	96A1B0FCC8C6

Bajo protesta de decir verdad declaramos que los Estados Financieros y sus Notas son razonablemente correctos y responsabilidad del emisor.

M. GABRIELA

Maria Guadalupe Reyes Gonzalez



MARIA GABRIELA ALBARRAN RAMOS
PRESIDENTA SISTEMA DIF MAZAMITLA, JALISCO

MARIA GUADALUPE REYES GONZALEZ
DIRECTORA SISTEMA DIF MAZAMITLA, JALISCO

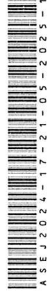

CUENTA PÚBLICA - DIF SISTEMA PARA EL DESARROLLO INTEGRAL DE LA FAMILIA DEL MUNICIPIO DE MAZAMITLA DIF

ESTADO ANALÍTICO DEL EJERCICIO DEL PRESUPUESTO DE EGRESOS DETALLADO - LDF

CLASIFICACIÓN FUNCIONAL (FINALIDAD Y FUNCIÓN)

DEL 1° DE ENERO AL 31 DE DICIEMBRE DE 2024

(Pesos)

CONCEPTO	EGRESOS					SUBEJERCICIO
	APROBADO	AMPLIACIONES/ (REDUCCIONES)	MODIFICADO	DEVENGADO	PAGADO	
I GASTO NO ETIQUETADO						
A Gobierno	0.00	0.00	0.00	0.00	0.00	0.00
Legislación			0.00			0.00
Justicia			0.00			0.00
Coordinación de la política de gobierno			0.00			0.00
Relaciones exteriores			0.00			0.00
Asuntos financieros y hacendarios			0.00			0.00
Seguridad nacional			0.00			0.00
Asuntos de orden público y de seguridad interior			0.00			0.00
Otros servicios generales			0.00			0.00
B Desarrollo social	3,332,700.00	0.00	3,332,700.00	3,249,123.37	3,249,123.37	83,576.63
Protección ambiental			0.00			0.00
Vivienda y servicios a la comunidad			0.00			0.00
Salud	423,914.00		423,914.00	419,717.53	419,717.53	4,196.47
Recreación, cultura y otras manifestaciones sociales			0.00			0.00
Educación			0.00			0.00
Protección social	2,908,786.00		2,908,786.00	2,829,405.84	2,829,405.84	79,380.16
Otros asuntos sociales			0.00			0.00
C Desarrollo económico	0.00	0.00	0.00	0.00	0.00	0.00
Asuntos económicos, comerciales y laborales en general			0.00			0.00
Agropecuaria, silvicultura, pesca y caza			0.00			0.00
Combustibles y energía			0.00			0.00
Minería, manufacturas y construcción			0.00			0.00
Transporte			0.00			0.00
Comunicaciones			0.00			0.00
Turismo			0.00			0.00
Ciencia, tecnología e innovación			0.00			0.00
Otras industrias y otros asuntos económicos			0.00			0.00
D Otras no clasificadas en funciones anteriores	0.00	0.00	0.00	0.00	0.00	0.00
Transacciones de la deuda pública / costo financiero de la deuda			0.00			0.00
Transferencias, participaciones y aportaciones entre diferentes niveles y órdenes de gobierno			0.00			0.00
Saneamiento del sistema financiero			0.00			0.00
Adeudos de ejercicios fiscales anteriores			0.00			0.00
TOTAL DEL GASTO NO ETIQUETADO	3,332,700.00	0.00	3,332,700.00	3,249,123.37	3,249,123.37	83,576.63
II GASTO ETIQUETADO						
A Gobierno	0.00	0.00	0.00	0.00	0.00	0.00
Legislación			0.00			0.00
Justicia			0.00			0.00
Coordinación de la política de gobierno			0.00			0.00
Relaciones exteriores			0.00			0.00
Asuntos financieros y hacendarios			0.00			0.00
Seguridad nacional			0.00			0.00
Asuntos de orden público y de seguridad interior			0.00			0.00
Otros servicios generales			0.00			0.00
B Desarrollo social	607,783.00	0.00	607,783.00	1,660,200.66	1,660,200.66	-1,052,417.66
Protección ambiental			0.00			0.00
Vivienda y servicios a la comunidad			0.00			0.00
Salud			0.00	576,970.31	576,970.31	-576,970.31
Recreación, cultura y otras manifestaciones sociales			0.00			0.00
Educación			0.00			0.00
Protección social	607,783.00		607,783.00	1,083,230.35	1,083,230.35	-475,447.35
Otros asuntos sociales			0.00			0.00
C Desarrollo económico	0.00	0.00	0.00	0.00	0.00	0.00
Asuntos económicos, comerciales y laborales en general			0.00			0.00
Agropecuaria, silvicultura, pesca y caza			0.00			0.00
Combustibles y energía			0.00			0.00
Minería, manufacturas y construcción			0.00			0.00
Transporte			0.00			0.00
Comunicaciones			0.00			0.00
Turismo			0.00			0.00
Ciencia, tecnología e innovación			0.00			0.00
Otras industrias y otros asuntos económicos			0.00			0.00
D Otras no clasificadas en funciones anteriores	0.00	0.00	0.00	0.00	0.00	0.00
Transacciones de la deuda pública / costo financiero de la deuda			0.00			0.00
Transferencias, participaciones y aportaciones entre diferentes niveles y órdenes de gobierno			0.00			0.00
Saneamiento del sistema financiero			0.00			0.00
Adeudos de ejercicios fiscales anteriores			0.00			0.00
TOTAL DEL GASTO ETIQUETADO	607,783.00	0.00	607,783.00	1,660,200.66	1,660,200.66	-1,052,417.66
TOTAL DEL EGRESOS	3,940,483.00	0.00	3,940,483.00	4,909,324.03	4,909,324.03	-968,841.03

Bajo protesta de decir verdad declaramos que los estados financieros y sus notas, son razonablemente correctos y son responsabilidad del emisor.

M. GABRIELA A.

MARIA GABRIELA ALBARRAN RAMOS
PRESIDENTA SISTEMA DIF MAZAMITLA, JALISCO



MARIA GUADALUPE REYES GONZALEZ
DIRECTORA SISTEMA DIF MAZAMITLA, JALISCO

CUENTA PÚBLICA - DIF SISTEMA PARA EL DESARROLLO INTEGRAL DE LA FAMILIA DEL MUNICIPIO DE MAZAMITLA DIF
ESTADO ANALÍTICO DEL EJERCICIO DEL PRESUPUESTO DE EGRESOS DETALLADO - LDF
CLASIFICACIÓN DE SERVICIOS PERSONALES POR CATEGORÍA
DEL 1° DE ENERO AL 31 DE DICIEMBRE DE 2024
(Pesos)

CONCEPTO	EGRESOS					SUB EJERCICIO
	APROBADO	AMPLIACIONES/ (REDUCCIONES)	MODIFICADO	DEVENGADO	PAGADO	
I GASTOS NO ETIQUETADOS						
A Personal administrativo y de servicio público	2,172,202.00		2,172,202.00	2,108,036.04	2,108,036.04	64,165.96
B Magisterio		0.00	0.00			0.00
C Servicios de salud		0.00	0.00	0.00	0.00	0.00
Personal administrativo						0.00
Personal médico, paramédico y afín						0.00
D Seguridad pública			0.00			0.00
E Gastos asociados a la implementación de nuevas leyes federales o reformas a las mismas		0.00	0.00	0.00	0.00	0.00
Nombre del programa o ley			0.00			0.00
Nombre del programa o ley			0.00			0.00
F Sentencias laborales definitivas			0.00			0.00
TOTAL DEL GASTO NO ETIQUETADO	2,172,202.00	0.00	2,172,202.00	2,108,036.04	2,108,036.04	64,165.96
II GASTOS ETIQUETADOS						
A Personal administrativo y de servicio público			0.00			0.00
B Magisterio			0.00			0.00
C Servicios de salud		0.00	0.00	0.00	0.00	0.00
Personal administrativo						0.00
Personal médico, paramédico y afín						0.00
D Seguridad pública			0.00			0.00
E Gastos asociados a la implementación de nuevas leyes federales o reformas a las mismas		0.00	0.00	0.00	0.00	0.00
Nombre del programa o ley						0.00
Nombre del programa o ley						0.00
F Sentencias laborales definitivas			0.00			0.00
TOTAL DEL GASTO ETIQUETADO	0.00	0.00	0.00	0.00	0.00	0.00
TOTAL DEL GASTO DE SERVICIOS PERSONALES	2,172,202.00	0.00	2,172,202.00	2,108,036.04	2,108,036.04	64,165.96

Bajo protesta de decir verdad declaramos que los estados financieros y sus notas, son razonablemente correctos y son responsabilidad del emisor.

M. GABRIELA A.
MARIA GABRIELA ALBARRAN RAMOS
PRESIDENTA SISTEMA DIF MAZAMITLA, JALISCO



Maria Guadalupe Reyes Gonzalez

MARIA GUADALUPE REYES GONZALEZ
DIRECTORA SISTEMA DIF MAZAMITLA, JALISCO



CUENTA PÚBLICA - DIF SISTEMA PARA EL DESARROLLO INTEGRAL DE LA FAMILIA DEL MUNICIPIO DE MAZAMITLA DIF

BALANCE PRESUPUESTARIO - LDF
DEL 1° DE ENERO AL 31 DE DICIEMBRE DE 2024
(Pesos)

CONCEPTO	ESTIMADO/ APROBADO	DEVENGADO	RECAUDADO/ PAGADO
A Ingresos totales	3,940,483.00	4,916,105.66	4,916,105.66
A1 Ingresos de libre disposición	3,332,700.00	3,285,480.00	3,285,480.00
A2 Transferencias federales etiquetadas	607,783.00	1,630,625.66	1,630,625.66
A3 Financiamiento neto	0.00	0.00	0.00
B Egresos presupuestarios	3,940,483.00	4,909,324.03	4,909,324.03
B1 Gastos no etiquetado (sin incluir amortización de la deuda pública)	3,332,700.00	3,249,123.37	3,249,123.37
B2 Gasto etiquetado (sin incluir amortización de la deuda pública)	607,783.00	1,660,200.66	1,660,200.66
C Remanentes del ejercicio anterior	0.00	0.00	0.00
C1 Remanentes de ingresos de libre disposición aplicados en el periodo			
C2 Remanentes de transferencias federales etiquetadas aplicados en el periodo			
I Balance presupuestario	0.00	6,781.63	6,781.63
II Balance presupuestario sin financiamiento neto	0.00	6,781.63	6,781.63
III Balance presupuestario sin financiamiento neto y sin remanentes del ejercicio anterior	0.00	6,781.63	6,781.63

CONCEPTO	APROBADO	DEVENGADO	PAGADO
E Intereses, comisiones y gastos de la deuda	0.00	0.00	0.00
E1 Intereses, comisiones y gastos de la deuda con gasto no etiquetado	0.00	0.00	0.00
E2 Intereses, comisiones y gastos de la deuda con gasto etiquetado	0.00	0.00	0.00
IV Balance primario	0.00	6,781.63	6,781.63

CONCEPTO	ESTIMADO/ APROBADO	DEVENGADO	RECAUDADO/ PAGADO
F Financiamiento	0.00	0.00	0.00
F1 Financiamiento con fuente de pago de ingresos de libre disposición	0.00	0.00	0.00
F2 Financiamiento con fuente de pago de transferencias federales etiquetadas	0.00	0.00	0.00
G Amortización de la deuda	0.00	0.00	0.00
G1 Amortización de la deuda pública con gasto no etiquetado	0.00	0.00	0.00
G2 Amortización de la deuda pública con gasto etiquetado	0.00	0.00	0.00
A3 Financiamiento Neto	0.00	0.00	0.00

CONCEPTO	ESTIMADO/ APROBADO	DEVENGADO	RECAUDADO/ PAGADO
A1 Ingresos de libre disposición	3,332,700.00	3,285,480.00	3,285,480.00
A3.1 Financiamiento neto con fuente de pago de ingresos de libre disposición	0.00	0.00	0.00
F1 Financiamiento con fuente de pago de ingresos de libre disposición	0.00	0.00	0.00
G1 Amortización de la deuda pública con gasto etiquetado	0.00	0.00	0.00
B1 Gasto no etiquetado (sin incluir amortización de la deuda pública)	3,332,700.00	3,249,123.37	3,249,123.37
C1 Remanente de ingresos de libre disposición aplicados en el periodo	0.00	0.00	0.00
V Balance presupuestario de recursos disponibles	0.00	36,356.63	36,356.63
VI Balance presupuestario de recursos disponibles sin financiamiento neto	0.00	36,356.63	36,356.63

CONCEPTO	ESTIMADO/ APROBADO	DEVENGADO	RECAUDADO/ PAGADO
A2 Transferencias federales etiquetadas	607,783.00	1,630,625.66	1,630,625.66
A3.2 Financiamiento neto con fuente de pago de transferencias federales etiquetadas	0.00	0.00	0.00
F2 Financiamiento con fuente de pago de transferencias federales	0.00	0.00	0.00
G2 Amortización de la deuda pública con gasto etiquetado	0.00	0.00	0.00
B2 Gasto etiquetado (sin incluir amortización de la deuda pública)	607,783.00	1,660,200.66	1,660,200.66
C2 Remanente de transferencias federales etiquetadas aplicados en el periodo	0.00	0.00	0.00
VII Balance presupuestario de recursos etiquetados	0.00	-29,575.00	-29,575.00
VIII Balance presupuestario de recursos etiquetados sin financiamiento neto	0.00	-29,575.00	-29,575.00

Bajo protesta de decir verdad declaramos que los estados financieros y sus notas, son razonablemente correctos y son responsabilidad del emisor.

M. GABRIELA A.

MARIA GABRIELA ALBARRAN RAMOS
PRESIDENTA SISTEMA DIF MAZAMITLA, JALISCO



Maria Guadalupe Reyes Gonzalez

MARIA GUADALUPE REYES GONZALEZ
DIRECTORA SISTEMA DIF MAZAMITLA, JALISCO



**CUENTA PUBLICA - DIF SISTEMA PARA EL DESARROLLO INTEGRAL DE LA FAMILIA DEL MUNICIPIO DE MAZAMITLA DIF
INFORMATIVA ANUAL DE OBRAS
DEL 1° DE ENERO AL 31 DE DICIEMBRE DE 2024**

(Cifra en pesos)

NOMBRE DE OBRA O NUMERO DE OBRAS DE TRABAJADO	LOCALIDAD	DESCRIPCION DE LA OBRA U OBJETO DEL CONTRATO	NOMBRE DEL EJECUTOR DE LA OBRA	UBICACION GEOGRAFICA		MODALIDAD DE EJECUCION				PLAZO DE EJECUCION			PRIORIDAD V/O DISEÑAMIENTO		ORIGEN DEL RECURSO (MONTO)			IMPORTE TOTAL DEL PAGO	ESTATUS DE LA OBRA	ENTREGA RECIBIDA V/O ENTREGA DE TERMINACION			
				LATITUD	LONGITUD	ADON. DIRECTA	CONTRATO	ADU. DIRECTA O SIMPL.	LETTA PUBLICA	INICIO	TERMINO	DIAS NATURALES	SI	NO	ESTATAL	RISMDF	CONVENIO FEDERAL			SI	NO		
NO SE TIENE OBRA PUBLICA	NINGUNA	NINGUNA	NINGUNO	0	0	X					01-01-24	31-12-24	365		X	0.00				0.00	Terminada	X	

Bajo protesta de decir verdad declaramos que los Estados Financieros y sus Notas son razonablemente correctos y responsabilidad del emisor.

Maria Gabriela Albarran Ramos
MARIA GABRIELA ALBARRAN RAMOS
 PRESIDENTA SISTEMA DIF MAZAMITLA,
 JALISCO



Maria Guadalupe Reyes Gonzalez
MARIA GUADALUPE REYES
 GONZALEZ



CUENTA PÚBLICA - DIF SISTEMA PARA EL DESARROLLO SOCIAL DE LA FAMILIA DEL MUNICIPIO DE MAZAMITLA DIF
ESTADO ANALÍTICO DE SITUACIÓN FINANCIERA
AL 31 DE DICIEMBRE DE 2024
 (Cifra en pesos)

CONCEPTO	2024	2023	CTA	CONCEPTO	2024	2023
Vehículos y equipo de transporte	0.00	0.00	0.00	Fondos de fideicomisos, mandatos y contratos análogos a largo plazo	0.00	0.00
Equipo de defensa y seguridad	0.00	0.00	0.00	Otros fondos de terceros en garantía y/o administración a largo plazo	0.00	0.00
Máquinaria, otros equipos y herramientas	100,998.64	100,998.64	100,998.64	Valores y bienes en garantía a largo plazo	0.00	0.00
Colecciones, obras de arte y objetos valiosos	0.00	0.00	0.00	PROVISIONES A LARGO PLAZO	0.00	0.00
Activos biológicos	8,516.59	900.00	900.00	Provisión para demandas y juicios a largo plazo	0.00	0.00
ACTIVOS INTANGIBLES	14,000.00	14,000.00	14,000.00	Provisión para pensiones a largo plazo	0.00	0.00
Software	14,000.00	14,000.00	14,000.00	Provisión para contingencias a largo plazo	0.00	0.00
Patentes, marcas y derechos	0.00	0.00	0.00	Otras provisiones a largo plazo	0.00	0.00
Concesiones y franquicias	0.00	0.00	0.00			
Licencias	0.00	0.00	0.00			
Otros activos intangibles	0.00	0.00	0.00			
DEPRECIACIÓN, DETERIORO Y AMORTIZACIÓN ACUMULADA DE BIENES	0.00	0.00	0.00	HACIENDA PÚBLICA / PATRIMONIO	0.00	0.00
Depreciación acumulada de bienes inmuebles	0.00	0.00	0.00	31000 HACIENDA PÚBLICA/ PATRIMONIO CONTRIBUIDO	0.00	0.00
Depreciación acumulada de infraestructura	0.00	0.00	0.00	0.00 31100 Aportaciones	0.00	0.00
Depreciación acumulada de bienes muebles	0.00	0.00	0.00	0.00 31200 Donaciones de capital	0.00	0.00
Deterioro acumulado de bienes	0.00	0.00	0.00	0.00 31300 Actualización de la hacienda pública/patrimonio	0.00	0.00
Amortización acumulada de activos intangibles	0.00	0.00	0.00	0.00 32000 HACIENDA PÚBLICA/PATRIMONIO GENERADO	1,195,600.50	490,049.88
ACTIVOS DIFERIDOS	0.00	0.00	0.00	0.00 32100 Resultado del ejercicio (ahorro/desahorro)	705,550.62	437,253.83
Estudios, formulación y evaluación de proyectos	0.00	0.00	0.00	0.00 32200 Resultado de ejercicios anteriores	490,049.88	52,796.05
Derechos sobre bienes en régimen de arrendamiento financiero	0.00	0.00	0.00	0.00 32300 REVALUOS	0.00	0.00
Gastos pagados por adelantado a largo plazo	0.00	0.00	0.00	0.00 32310 Revalúo de bienes inmuebles	0.00	0.00
Anticipos a largo plazo	0.00	0.00	0.00	0.00 32320 Revalúo de bienes muebles	0.00	0.00
Beneficios al retiro de empleados pagados por adelantado	0.00	0.00	0.00	0.00 32330 Revalúo de bienes intangibles	0.00	0.00
Otros activos diferidos	0.00	0.00	0.00	0.00 32390 Otros revalúos	0.00	0.00
ESTIMACIÓN POR PÉRDIDA O DETERIORO DE ACTIVOS NO CIRCULANTES	0.00	0.00	0.00	0.00 32400 RESERVAS	0.00	0.00
Estimaciones por pérdida de cuentas incobrables de documentos por cobrar a largo plazo	0.00	0.00	0.00	0.00 32410 Reservas de patrimonio	0.00	0.00
Estimaciones por pérdida de cuentas incobrables de deudores diversos por cobrar a largo plazo	0.00	0.00	0.00	0.00 32420 Reservas territoriales	0.00	0.00
Estimaciones por pérdida de cuentas incobrables de ingresos por cobrar a largo plazo	0.00	0.00	0.00	0.00 32430 Reservas por contingencias	0.00	0.00
Estimaciones por pérdida de cuentas incobrables de préstamos otorgados a largo plazo	0.00	0.00	0.00	0.00 32500 RECTIFICACIONES DE RESULTADOS DE EJERCICIOS ANTERIORES	0.00	0.00
Estimaciones por pérdida de otras cuentas incobrables a largo plazo	0.00	0.00	0.00	0.00 32510 Cambios en políticas contables	0.00	0.00
OTROS ACTIVOS NO CIRCULANTES	0.00	0.00	0.00	0.00 32520 Cambios por errores contables	0.00	0.00
Bienes en concesión	0.00	0.00	0.00	0.00 33000 EXCESO O INSUFICIENCIA EN LA ACTUALIZACIÓN DE LA HACIENDA PÚBLICA / PATRIMONIO	0.00	0.00
Bienes en arrendamiento financiero	0.00	0.00	0.00	0.00 33100 Resultado por posición monetaria	0.00	0.00
Bienes en comodato	0.00	0.00	0.00	0.00 33200 Resultado por tenencia de activos no monetarios	0.00	0.00
ACTIVOS NO CIRCULANTES	1,203,056.08	413,947.09	413,947.09	TOTAL HACIENDA PÚBLICA / PATRIMONIO	1,195,600.50	490,049.88
TOTAL DEL ACTIVO	1,343,534.60	635,890.73	635,890.73	SUMA DE PASIVO Y PATRIMONIO / HACIENDA PÚBLICA	1,343,534.60	635,890.73

Bajo protesta de decir verdad declaramos que los estados financieros y sus notas, son razonablemente correctos y son responsabilidad del emisor.

M. GABRIELA A.
 MARIA GABRIELA ALBARRAN RAMOS
 PRESIDENTA SISTEMA DIF MAZAMITLA, JALISCO



Maria Guadalupe Reyes Gonzalez
 MARIA GUADALUPE REYES GONZALEZ
 DIRECTORA SISTEMA DIF MAZAMITLA, JALISCO

CUENTA PÚBLICA - DIF SISTEMA PARA EL DESARROLLO INTEGRAL DE LA FAMILIA DEL MUNICIPIO DE MAZAMITLA DIF
ESTADO DE SITUACIÓN FINANCIERA
AL 31 DE DICIEMBRE DE 2024
 (Cifras en pesos)

CONCEPTO	2024	2023	CTA	CONCEPTO	2024	2023
ACTIVO				PASIVO		
ACTIVO CIRCULANTE				PASIVO CIRCULANTE		
Efectivo y equivalentes	140,307.04	221,723.68		Cuentas por pagar a corto plazo	147,934.10	145,840.85
Derechos a recibir efectivo o equivalentes	171.48	219.96		Documentos por pagar a corto plazo	0.00	0.00
Derechos a recibir bienes o servicios	0.00	0.00		Porción a corto plazo de la deuda pública a largo plazo	0.00	0.00
Inventarios	0.00	0.00		Títulos y valores a corto plazo	0.00	0.00
Almacenes	0.00	0.00		Pasivos diferidos a corto plazo	0.00	0.00
Estimación por pérdida o deterioro de activos circulantes	0.00	0.00		Fondos y bienes de terceros en garantía y/o administración a corto plazo	0.00	0.00
Otros activos circulantes	0.00	0.00		Provisiones a corto plazo	0.00	0.00
TOTAL DE ACTIVOS CIRCULANTES	140,478.52	221,943.64		Otros pasivos a corto plazo	0.00	0.00
				TOTAL DE PASIVOS CIRCULANTES	147,934.10	145,840.85
ACTIVO NO CIRCULANTE				PASIVO NO CIRCULANTE		
Inversiones financieras a largo plazo	0.00	0.00		Cuentas por pagar a largo plazo	0.00	0.00
Derechos a recibir efectivo o equivalentes a largo plazo	0.00	0.00		Documentos por pagar a largo plazo	0.00	0.00
Bienes inmuebles, infraestructura y construcciones en proceso	90,340.00	0.00		Deuda pública a largo plazo	0.00	0.00
Bienes muebles	1,096,716.08	399,947.09		Pasivos diferidos a largo plazo	0.00	0.00
Activos intangibles	14,000.00	14,000.00		Fondos y bienes de terceros en garantía y/o administración a largo plazo	0.00	0.00
Depreciación, deterioro y amortización acumulada de bienes	0.00	0.00		Provisiones a largo plazo	0.00	0.00
Activos diferidos	0.00	0.00		TOTAL DE PASIVOS NO CIRCULANTES	0.00	0.00
Estimación por pérdida o deterioro de activos no circulantes	0.00	0.00		TOTAL DE PASIVOS	147,934.10	145,840.85
Otros activos circulantes	0.00	0.00				
TOTAL DE ACTIVOS NO CIRCULANTES	1,203,056.08	413,947.09		HACIENDA PÚBLICA / PATRIMONIO	0.00	0.00
TOTAL DEL ACTIVO	1,343,534.60	635,890.73		HACIENDA PÚBLICA / PATRIMONIO CONTRIBUIDO	0.00	0.00
				Aportaciones	0.00	0.00
				Donaciones de capital	0.00	0.00
				Actualización de la hacienda pública/patrimonio	0.00	0.00
				HACIENDA PÚBLICA/PATRIMONIO GENERADO	1,195,600.50	490,049.88
				Resultado del ejercicio (ahorro/desahorro)	705,550.62	437,253.83
				Resultado de ejercicios anteriores	490,049.88	52,796.05
				Revaluos	0.00	0.00
				Reservas	0.00	0.00
				Rectificaciones de resultados de ejercicios anteriores	0.00	0.00
				EXCESO O INSUFICIENCIA EN LA ACTUALIZACIÓN DE LA HACIENDA PÚBLICA / PATRIMONIO	0.00	0.00
				Resultado por posición monetaria	0.00	0.00
				Resultado por tenencia de activos no monetarios	0.00	0.00
				TOTAL HACIENDA PÚBLICA / PATRIMONIO	1,195,600.50	490,049.88
				SUMA DE PASIVO Y PATRIMONIO / HACIENDA PÚBLICA	1,343,534.60	635,890.73

Bajo protesta de decir verdad declaramos que los estados financieros y sus notas, son razonablemente correctos y son responsabilidad del emisor.

M. GABRIELA A.
 MARIA GABRIELA ALBARRAN RAMOS
 PRESIDENTA SISTEMA DIF MAZAMITLA, JALISCO



MARIA GUADALUPE REYES GONZALEZ
 MARIA GUADALUPE REYES GONZALEZ
 DIRECTORA SISTEMA DIF MAZAMITLA, JALISCO

CUENTA PÚBLICA - DIF SISTEMA PARA EL DESARROLLO MUNICIPAL DEL MUNICIPIO DE MAZAMITLA DIF
ESTADO DE SITUACIÓN FINANCIERA DETALLADO - LDF
AL 31 DE DICIEMBRE DE 2024

CONCEPTO	31 DE DICIEMBRE DE 2023	CONCEPTO	2024	31 DE DICIEMBRE DE 2023
ACTIVO CIRCULANTE		PASIVO CIRCULANTE		
Efectivo y equivalentes	140,397.04	Deudas a corto plazo	147,934.10	145,840.85
Efectivo	6,417.22	Proveedores por pagar a corto plazo	-116,861.68	0.00
Bancos/cartera	133,889.82	Contratistas por pagar a corto plazo	884.00	0.00
Bancos/Depositos y otros	0.00	Participaciones y aportaciones por pagar a corto plazo	0.00	0.00
Inversiones temporales (hasta 3 meses)	0.00	Transferencias otorgadas por pagar a corto plazo	0.00	0.00
Fondos con afectación específica	0.00	Intereses, comisiones y otros gastos de la deuda pública por pagar a corto plazo	56,623.00	0.00
Dispositivos de fondos de terceros en garantía y/o administración	0.00	Retenciones y contribuciones por pagar a corto plazo	0.00	38,654.07
DERECHOS A RECIBIR EFECTIVO O EQUIVALENTES	371.48	Retenciones de la ley de ingresos por pagar a corto plazo	107,186.78	107,186.78
Depositos de garantía	0.00	DOCUMENTOS POR PAGAR A CORTO PLAZO	0.00	0.00
Inversiones financieras a corto plazo	0.00	Documentos comerciales por pagar a corto plazo	0.00	0.00
Deudores diversos por cobrar a corto plazo	0.00	Documentos con contrapistas por obras públicas por pagar a corto plazo	0.00	0.00
Ingresos por recuperar a corto plazo	0.00	Otros documentos por pagar a corto plazo	0.00	0.00
Deudores por anticipos de la tesorería a corto plazo	-1.20	PORTACIÓN A CORTO PLAZO DE LA DEUDA PÚBLICA A LARGO PLAZO	0.00	0.00
Préstamos otorgados a corto plazo	0.00	Portación a corto plazo de la deuda pública interna	0.00	0.00
Otros derechos a recibir efectivo o equivalentes a corto plazo	171.48	Portación a corto plazo de arrendamiento financiero	0.00	0.00
DERECHOS A RECIBIR BIENES O SERVICIOS	0.00	TÍTULOS Y VALORES A CORTO PLAZO	0.00	0.00
Anticipos a proveedores por adquisición de bienes a corto plazo	0.00	Préstamos otorgados por adelantado a corto plazo	0.00	0.00
Anticipos a proveedores por adquisición de bienes a largo plazo	0.00	Intereses cobrados por adelantado a corto plazo	0.00	0.00
Anticipos a proveedores por adquisición de bienes inmuebles a corto plazo	0.00	Otros pasivos diferidos a corto plazo	0.00	0.00
Anticipos a contratistas por obras públicas a corto plazo	0.00	FONDOS Y BIENES DE TERCEROS EN GARANTÍA Y/O ADMINISTRACIÓN A CORTO PLAZO	0.00	0.00
Otros derechos a recibir bienes o servicios a corto plazo	0.00	Fondos en garantía a corto plazo	0.00	0.00
INVENTARIOS	0.00	Fondos en administración a corto plazo	0.00	0.00
Inventario de mercancías para venta	0.00	Fondos contingentes a corto plazo	0.00	0.00
Inventario de mercancías terminadas	0.00	Fondos de fideicomisos, mandatos y contratos análogos a corto plazo	0.00	0.00
Inventario de mercancías en proceso de elaboración	0.00	Otros fondos de terceros en garantía y/o administración a corto plazo	0.00	0.00
Inventario de materias primas, materiales y suministros para producción	0.00	PROVISIONES A CORTO PLAZO	0.00	0.00
Bienes en garantía	0.00	Provisión para demandas y juicios a corto plazo	0.00	0.00
Adquisición con fondos de terceros	0.00	Provisión para contingencias a corto plazo	0.00	0.00
ESTIMACIÓN POR PÉRDIDA O DETERIORO DE ACTIVOS CIRCULANTES	0.00	Otras provisiones a corto plazo	0.00	0.00
Estimaciones para cuentas receivables por derechos a recibir efectivo o equivalentes	0.00	OTROS PASIVOS A CORTO PLAZO	0.00	0.00
Estimación por deterioro de inventarios	0.00	Ingresos por clasificar	0.00	0.00
OTROS ACTIVOS CIRCULANTES	0.00	Recaudación por participar	0.00	0.00
Valores en garantía	0.00	Otros pasivos circulares	0.00	0.00
Bienes en garantía (excluye depósitos de fondos)	0.00	TOTAL DE PASIVOS CIRCULANTES	147,934.10	145,840.85
Bienes derivados de embargos, descuentos, aseguramientos y dación en pago	0.00			
Adquisición con fondos de terceros	0.00	PASIVO NO CIRCULANTE		
TOTAL DE ACTIVOS CIRCULANTES	140,478.52	Cuentas por pagar a largo plazo	0.00	0.00
		Documentos por pagar a largo plazo	0.00	0.00
ACTIVO NO CIRCULANTE		Deuda pública a largo plazo	0.00	0.00
Inversiones financieras a largo plazo	0.00	Pasivos diferidos a largo plazo	0.00	0.00
Derechos a recibir efectivo o equivalentes a largo plazo	90,340.00	Fondos y bienes de terceros en garantía y/o administración a largo plazo	0.00	0.00
Bienes inmuebles, infraestructura y construcciones en proceso	1,098,716.08	Provisiones a largo plazo	0.00	0.00
Bienes muebles	399,847.09	TOTAL DE PASIVOS NO CIRCULANTES	0.00	0.00
Activos intangibles	14,000.00	TOTAL DE PASIVOS Y HACIENDA PÚBLICA / PATRIMONIO	147,934.10	145,840.85
Depreciación, deterioro y amortización acumulada de bienes	0.00			
Estimación por pérdida o deterioro de activos no circulares	0.00	HACIENDA PÚBLICA / PATRIMONIO		
Otros activos no circulares	0.00	HACIENDA PÚBLICA / PATRIMONIO CONTRIBUIDO	0.00	0.00
TOTAL DE ACTIVOS NO CIRCULANTES	1,203,056.08	Aportaciones	0.00	0.00
		Actualización de la hacienda pública (patrimonio)	0.00	0.00
TOTAL DEL ACTIVO	1,343,534.60	HACIENDA PÚBLICA / PATRIMONIO GENERADO	1,195,600.50	490,048.88
		Resultado del ejercicio (ahorro/defahorro)	705,550.02	437,253.83
		Resultados	490,048.88	57,796.05
		Restricciones	0.00	0.00
		Restricciones de resultados anteriores	0.00	0.00
		EXCESO O INSURCIENCIA EN LA ACTUALIZACIÓN DE LA HACIENDA PÚBLICA /	0.00	0.00
		Resultado por posición monetaria	0.00	0.00
		Resultado por tenencia de activos no monetarios	0.00	0.00
		TOTAL HACIENDA PÚBLICA / PATRIMONIO	1,195,600.50	490,048.88
		TOTAL DEL PASIVO Y HACIENDA PÚBLICA / PATRIMONIO	1,343,534.60	635,890.73

Bajo protesta de decir verdad declaramos que los estados financieros y sus notas, son razonablemente correctos y son responsabilidad del servidor público que suscribe.

Maria Gabriela Albarán Ramos
PRESIDENTA SISTEMA DIF MAZAMITLA, JALISCO

Maria Guadalupe Reyes González
DIRECTORA SISTEMA DIF MAZAMITLA, JALISCO



CUENTA PÚBLICA - DIF SISTEMA PARA EL DESARROLLO INTEGRAL DE LA FAMILIA DEL MUNICIPIO DE MAZAMITLA DIF

**ESTADO ANALÍTICO DE ACTIVIDADES
DEL 1° DE ENERO AL 31 DE DICIEMBRE DE 2024
(Cifras en pesos)**

CTA.	CONCEPTO	2024	2023
40000	INGRESOS Y OTROS BENEFICIOS		
41000	INGRESOS DE GESTIÓN	285,480.00	438,813.32
41100	IMPUESTOS	0.00	0.00
41110	Impuestos sobre los ingresos	0.00	0.00
41110-1	Impuestos sobre espectáculos públicos	0.00	0.00
41120	Impuestos sobre el patrimonio	0.00	0.00
41120-1	Impuesto predial	0.00	0.00
41120-2	Impuestos sobre transmisiones patrimoniales	0.00	0.00
41120-3	Impuestos sobre negocios jurídicos	0.00	0.00
41130	Impuestos sobre la producción, el consumo y las transacciones	0.00	0.00
41140	Impuestos al comercio exterior	0.00	0.00
41150	Impuestos sobre nóminas y asimilables	0.00	0.00
41160	Impuestos ecológicos	0.00	0.00
41170	Accesorios de impuestos	0.00	0.00
41170-1	Recargos	0.00	0.00
41170-2	Actualizaciones	0.00	0.00
41170-3	Multas	0.00	0.00
41170-4	Gastos de ejecución	0.00	0.00
41170-5	Otros no especificados	0.00	0.00
41180	Impuestos no comprendidos en la ley de ingresos vigente, causados en ejercicio fiscales anteriores pendientes de liquidar o pago	0.00	0.00
41180-1	Impuestos no comprendidos en la ley de ingresos vigente, causados en ejercicio fiscales anteriores pendientes de liquidar o pago	0.00	0.00
41190	Otros impuestos	0.00	0.00
41190-1	Otros impuestos	0.00	0.00
41200	CUOTAS Y APORTACIONES DE SEGURIDAD SOCIAL	0.00	0.00
41210	Aportaciones para fondos de vivienda	0.00	0.00
41220	Cuotas para la seguridad social	0.00	0.00
41230	Cuotas de ahorro para el retiro	0.00	0.00
41240	Accesorios de cuotas y aportaciones de seguridad social	0.00	0.00
41290	Otras cuotas y aportaciones para la seguridad social	0.00	0.00
41300	CONTRIBUCIONES DE MEJORAS	0.00	0.00
41310	Contribuciones de mejoras por obras públicas	0.00	0.00
41310-1	Contribuciones de mejoras por obras públicas	0.00	0.00
41320	Contribuciones de mejoras no comprendidas en la ley de Ing. vigente, causadas en ejercicios fiscales anteriores pendientes de liq. o pago	0.00	0.00
41320-1	Contribuciones de mejoras no comprendidas en la ley de Ing. vigente, causadas en ejercicios fiscales anteriores pendientes de liq. o pago	0.00	0.00
41400	DERECHOS	0.00	0.00
41410	Derechos por el uso, goce, aprovechamiento o explotación de bienes de dominio público	0.00	0.00
41410-1	Derechos por el uso del piso	0.00	0.00
41410-2	Derechos por el uso de los estacionamientos	0.00	0.00
41410-3	Derechos de uso de cementerios y panteones municipales	0.00	0.00
41410-4	Derechos de concesiones y demás inmuebles de propiedad municipal	0.00	0.00
41420	Derechos a los hidrocarburos (derogada)	0.00	0.00
41430	Derechos por prestación de servicios	0.00	0.00
41430-1	Derechos de licencias y permisos de giros	0.00	0.00
41430-2	Derechos de licencias y permisos de anuncios	0.00	0.00
41430-3	Derechos de licencias de construcción, reconstrucción, reparación o demolición de obras	0.00	0.00
41430-4	Derechos de regularizaciones de los registros de obra	0.00	0.00
41430-5	Derechos de alineamiento, designación de número oficial e inspección	0.00	0.00
41430-6	Derechos de licencias de cambio de régimen de propiedad y urbanización	0.00	0.00
41430-7	Derechos de servicios de obra	0.00	0.00
41430-8	Derechos de servicios de sanidad	0.00	0.00
41430-9	Derechos de servicio de limpieza, recolección, traslado, tratamiento y disposición final de residuos	0.00	0.00
41430-10	Derechos de agua potable, drenaje, alcantarillado, tratamiento y disposición final de aguas residuales	0.00	0.00
41430-11	Derechos del rastro	0.00	0.00
41430-12	Derechos del registro civil	0.00	0.00
41430-13	Derechos de las certificaciones	0.00	0.00
41430-14	Derechos de los servicios de catastro	0.00	0.00
41440	Accesorios de derecho	0.00	0.00
41440-1	Recargos	0.00	0.00
41440-2	Actualizaciones	0.00	0.00
41440-3	Multas	0.00	0.00
41440-4	Gastos de ejecución	0.00	0.00
41440-5	Otros no especificados	0.00	0.00
41450	Derechos no comprendidos en la ley de Ingresos vigente, causados en ejercicios fiscales anteriores pendientes de liquidación o pago	0.00	0.00
41450-1	Derechos no comprendidos en la ley de ingresos vigente, causados en ejercicios fiscales anteriores pendientes de liquidación o pago	0.00	0.00
41490	Otros derechos	0.00	0.00
41490-1	Otros derechos	0.00	0.00
41500	PRODUCTOS	0.00	0.00
41510	Productos	0.00	0.00
41510-1	Uso, goce, aprovechamiento o explotación de bienes de dominio privado	0.00	0.00
41510-2	Productos diversos	0.00	0.00
41520	Enajenación de bienes muebles no sujetos a ser inventariados (derogada)	0.00	0.00
41530	Accesorios de productos (derogada)	0.00	0.00
41540	Productos no comprendidos en la ley de ingresos vigente, causados en ejercicios fiscales anteriores pendientes de liquidación o pago	0.00	0.00
41540-1	Productos no comprendidos en la ley de ingresos vigente, causadas en ejercicios fiscales anteriores pendientes de liquidación o pago	0.00	0.00
41590	Otros productos que generan ingresos corrientes (derogada)	0.00	0.00
41600	APROVECHAMIENTOS	0.00	0.00
41610	Incentivos derivados de la colaboración fiscal (derogada)	0.00	0.00
41620	Multas	0.00	0.00
41620-1	Multas	0.00	0.00
41630	Indemnizaciones	0.00	0.00
41630-1	Indemnizaciones	0.00	0.00
41640	Reintegros	0.00	0.00
41640-1	Reintegros	0.00	0.00
41650	Aprovechamientos provenientes de obras públicas	0.00	0.00
41640-1	Aprovechamientos provenientes de obras públicas	0.00	0.00
41660	Aprovechamientos no comprendidos en la ley de Ing. vigente, causados en ejercicios fiscales anteriores pendientes de liquidación o pago	0.00	0.00
41640-1	Aprovechamientos no comprendidos en la ley de Ing. vigente, causados en ejercicios fiscales anteriores pendientes de liquidación o pago	0.00	0.00
41670	Aprovechamientos por aportaciones y cooperaciones (derogada)	0.00	0.00
41680	Accesorios de aprovechamiento	0.00	0.00
41680-1	Recargos	0.00	0.00
41680-2	Actualizaciones	0.00	0.00
41680-3	Multas	0.00	0.00
41680-4	Gastos de ejecución	0.00	0.00
41680-5	Otros no especificados	0.00	0.00

CUENTA PÚBLICA - DIF SISTEMA PARA EL DESARROLLO INTEGRAL DE LA FAMILIA DEL MUNICIPIO DE MAZAMITLA DIF

**ESTADO ANALÍTICO DE ACTIVIDADES
DEL 1° DE ENERO AL 31 DE DICIEMBRE DE 2024
(Cifras en pesos)**

CTA.	CONCEPTO	2024	2023
41690	Otros aprovechamientos	0.00	0.00
41690-1	Otros aprovechamientos	0.00	0.00
41700	INGRESOS POR VENTAS DE BIENES Y PRESTACIÓN DE SERVICIOS	285,480.00	438,813.32
41710	Ingresos por venta de bienes y prestación de servicios de instituciones públicas de seguridad social	0.00	0.00
41710-1	Ingresos por venta de bienes y prestación de servicios de instituciones públicas de seguridad social	0.00	0.00
41720	Ingresos por venta de bienes y prestación de servicios de empresas productivas del estado	0.00	0.00
41730	Ingresos por venta de bienes y prestación de servicios de entidades paraestatales y fideicomisos no empresariales y no financieros	285,480.00	438,813.32
41730-1	Ingresos por venta de bienes y prestación de servicios de entidades paraestatales y fideicomisos no empresariales y no financieros	285,480.00	438,813.32
41740	Ingresos por venta de bienes y prestación de servicios de entidades paraestatales empresariales no financieras con participación estatal mayoritaria	0.00	0.00
41750	Ing. por vta. de bienes y prestación de servicios de entidades paraestatales empresariales financieras monetarias con participación estatal mayoritaria	0.00	0.00
41760	Ing. por vta. de bienes y prestación de servicios de entidades paraestatales empresariales financ. no monetarias con participación estatal mayoritaria	0.00	0.00
41770	Ingresos por venta de bienes y prestación de servicios de fideicomisos financieros públicos con participación estatal mayoritaria	0.00	0.00
41770-1	Ingresos por venta de bienes y prestación de servicios de fideicomisos financieros públicos con participación estatal mayoritaria	0.00	0.00
41780	Ingresos por venta de bienes y prestación de servicios de los poderes legislativo y judicial, y de los órganos autónomos	0.00	0.00
41900	ING. NO COMPRENDIDOS EN LAS FRACC. DE LA LEY DE ING. CAUSADAS EN EJERCICIOS FISCALES ANTERIORES PENDIENTES DE LIQUIDACIÓN O PAGO (DEROGAI	0.00	0.00
41910	Ingresos no comprendidos en las fracciones de la ley de ingresos causadas en ejercicios fiscales anteriores pendientes de liquidación o pago (Derogada)	0.00	0.00
41920	Cont. de mejoras, derechos, productos, y aprovechamientos no compren. en las fracc. de la ley de Ing. caus. en ejer. fisc. ant. pen. de liqui. o pago (Deroga)	0.00	0.00
42000	PART. APORT. CONV. INCEN. DERIV. DE LA COLAB. FISC. FONDOS DISTINTOS DE APORT. TRANSF. ASIG. SUB Y SUBVE. Y PENS. Y JUB.	4,630,625.66	4,181,783.02
42100	PARTIC. APORT. CONVENIOS, INCENTIVOS DERIVADOS DE LA COLABORACIÓN FISCAL Y FONDOS DISTINTOS DE APORTACIONES.	1,630,625.66	1,331,783.02
42110	Participaciones	0.00	0.00
42110-1	Fondo general de participaciones (federal)	0.00	0.00
42110-2	Fondo de fomento municipal (federal)	0.00	0.00
42110-3	Fondo de fiscalización y recaudación (federal)	0.00	0.00
42110-4	Fondo de compensación (federal)	0.00	0.00
42110-5	Fondo de extracción de hidrocarburos (federal)	0.00	0.00
42110-6	Impuesto especial sobre producción y servicios (federal)	0.00	0.00
42110-7	0.136% de la recaudación federal participable (federal)	0.00	0.00
42110-8	3.17% sobre extracción de petróleo (federal)	0.00	0.00
42110-9	Gasolinas y diésel (federal)	0.00	0.00
42110-10	Fondo del impuesto sobre la renta (federal)	0.00	0.00
42110-11	Fondo de estabilización de los ingresos de las entidades federativas (federal)	0.00	0.00
42110-12	Participaciones del estado	0.00	0.00
42120	Aportaciones	0.00	0.00
42120-1	Fondo de aportaciones para la infraestructura social municipal	0.00	0.00
42120-2	Fondo de aportaciones para el fortalecimiento municipal	0.00	0.00
42130	Convenios	1,630,625.66	1,331,783.02
42130-1	Convenios de protección social en salud	0.00	0.00
42130-2	Convenios descentralizados	0.00	0.00
42130-3	Convenio de reasignación	146,725.00	228,400.02
42130-456	Otros convenios y subsidios	1,483,900.66	1,103,383.00
42140	Incentivos derivados de la colaboración fiscal	0.00	0.00
42140-1	Tenencia o uso de vehículos	0.00	0.00
42140-2	Fondo de compensación ISAN	0.00	0.00
42140-3	Impuesto sobre automóviles nuevos	0.00	0.00
42140-4	Fondo de compensación de repecos-intermedios	0.00	0.00
42140-5	Otros incentivos económicos	0.00	0.00
42150	Fondos distintos de aportaciones	0.00	0.00
42150-1	Fondo para entidades federativas y municipios productores de hidrocarburos	0.00	0.00
42150-2	Fondo minero	0.00	0.00
42200	TRANSFERENCIAS, ASIGNACIONES, SUBSIDIOS Y SUBVENCIONES, PENSIONES Y JUBILACIONES	3,000,000.00	2,850,000.00
42210	Transferencias y asignaciones	3,000,000.00	2,850,000.00
42210-12	Transferencias y asignaciones	3,000,000.00	2,850,000.00
42220	Transferencias del sector público (derogada)	0.00	0.00
42230	Subsidios y subvenciones	0.00	0.00
42230-12	Subsidios y subvenciones	0.00	0.00
42240	Ayudas sociales (derogada)	0.00	0.00
42250	Pensiones y jubilaciones	0.00	0.00
42250-1	Pensiones y jubilaciones	0.00	0.00
42260	Transferencias del exterior (derogada)	0.00	0.00
42270	Transferencias del fondo mexicano del petróleo para la estabilización y el desarrollo	0.00	0.00
42270-1	Transferencias del fondo mexicano del petróleo para la estabilización y el desarrollo	0.00	0.00
43000	OTROS INGRESOS Y BENEFICIOS	0.00	0.00
43100	INGRESOS FINANCIEROS	0.00	0.00
43110	Intereses ganados de títulos, valores y demás instrumentos financieros	0.00	0.00
43190	Otros ingresos financieros	0.00	0.00
43200	INCREMENTO POR VARIACIÓN DE INVENTARIOS	0.00	0.00
43210	Incremento por variación de inventarios de mercancías para venta	0.00	0.00
43220	Incremento por variación de inventarios de mercancías terminadas	0.00	0.00
43230	Incremento por variación de inventarios de mercancías en proceso de elaboración	0.00	0.00
43240	Incremento por variación de inventarios de materias primas, materiales y suministros para producción	0.00	0.00
43250	Incremento por variación de almacén de mercancías primas, materiales y suministros de consumo	0.00	0.00
43300	DISMINUCIÓN DEL EXCESO DE ESTIMACIONES POR PÉRDIDA O DETERIORO U OBSOLESCENCIA	0.00	0.00
43310	Disminución del Exceso de Estimaciones por Pérdida o Deterioro u Obsolescencia	0.00	0.00
43400	DISMINUCIÓN DEL EXCESO DE PROVISIONES	0.00	0.00
43410	Disminución del exceso de provisiones	0.00	0.00
43900	OTROS INGRESOS Y BENEFICIOS VARIOS	0.00	0.00
43910	Otros ingresos de ejercicios anteriores (derogada)	0.00	0.00
43920	Bonificaciones y descuentos obtenidos	0.00	0.00
43930	Diferencias por tipo de cambio a favor	0.00	0.00
43940	Diferencias de cotizaciones a favor en valores negociables	0.00	0.00
43950	Resultado por posición monetaria	0.00	0.00
43960	Utilidades por participación patrimonial	0.00	0.00
43970	Diferencias por reestructuración de deuda pública a favor	0.00	0.00
43990	Otros ingresos y beneficios varios	0.00	0.00
	TOTAL DE INGRESOS	4,916,105.66	4,620,596.34
50000	GASTOS Y OTRAS PÉRDIDAS		
51000	GASTOS DE FUNCIONAMIENTO	3,789,745.16	3,727,282.09
51100	SERVICIOS PERSONALES	2,108,036.04	2,102,511.52
51110	Remuneraciones al personal de carácter permanente	1,209,486.97	1,338,768.43
51110-1	Dietas	0.00	0.00
51110-2	Haberes	0.00	0.00
51110-3	Sueldos base al personal permanente	1,209,486.97	1,338,768.43
51110-4	Remuneraciones por adscripción laboral en el extranjero	0.00	0.00

CUENTA PÚBLICA - DIF SISTEMA PARA EL DESARROLLO INTEGRAL DE LA FAMILIA DEL MUNICIPIO DE MAZAMITLA DIF

**ESTADO ANALÍTICO DE ACTIVIDADES
DEL 1° DE ENERO AL 31 DE DICIEMBRE DE 2024
(Cifras en pesos)**

CTA.	CONCEPTO	2024	2023
51120	Remuneraciones al personal de carácter transitorio	715,696.80	516,053.78
51120-1	Honorarios asimilables a salarios	0.00	0.00
51120-2	Sueldos base al personal eventual	715,696.80	516,053.78
51120-3	Retribuciones por servicios de carácter social	0.00	0.00
51120-4	Retribución a los representantes de los trabajadores y de los patrones en la Junta de Conciliación y Arbitraje	0.00	0.00
51130	Remuneraciones adicionales y especiales	153,384.80	217,606.40
51130-1	Primas por años de servicios efectivos prestados	0.00	0.00
51130-2	Primas de vacaciones, dominical y gratificación de fin de año	153,384.80	212,856.40
51130-3	Horas extraordinarias	0.00	0.00
51130-4	Compensaciones	0.00	4,750.00
51130-5	Sobrehaberes	0.00	0.00
51130-6	Asignaciones de técnico, de mando, por comisión, de vuelo y de técnico especial	0.00	0.00
51130-7	Honorarios especiales	0.00	0.00
51130-8	Participaciones por vigilancia en el cumplimiento de la leyes y custodia de valores	0.00	0.00
51140	Seguridad social	0.00	0.00
51140-1	Aportaciones de seguridad social	0.00	0.00
51140-2	Aportaciones a fondos de vivienda	0.00	0.00
51140-3	Aportaciones al sistema para el retiro	0.00	0.00
51140-4	Aportaciones para seguros	0.00	0.00
51150	Otras prestaciones sociales y económicas	17,098.34	11,982.64
51150-1	Cuotas para el fondo de ahorro y fondo de trabajo	0.00	0.00
51150-2	Indemnizaciones	17,098.34	11,982.64
51150-3	Prestaciones y haberes de retiro	0.00	0.00
51150-4	Prestaciones contractuales	0.00	0.00
51150-5	Apoyos a la capacitación de los servidores públicos	0.00	0.00
51150-6	Otras prestaciones sociales y económicas	0.00	0.00
51160	Pago de estímulos a servidores públicos	12,369.13	18,100.27
51160-1	Estímulos	12,369.13	18,100.27
51160-2	Recompensas	0.00	0.00
51200	MATERIALES Y SUMINISTROS	1,287,630.74	1,083,240.84
51210	Materiales de administración, emisión de documentos y artículos oficiales	139,804.68	103,016.26
51210-1	Materiales, útiles y equipos menores de oficina	120,963.78	86,840.80
51210-2	Materiales y útiles de impresión y reproducción	0.00	177.02
51210-3	Material estadístico y geográfico	0.00	0.00
51210-4	Materiales, útiles y equipos menores de tecnologías de la información y comunicaciones	0.00	0.00
51210-5	Material impreso e información digital	15,060.55	2,743.11
51210-6	Material de limpieza	3,780.35	8,585.93
51210-7	Materiales y útiles de enseñanza	0.00	4,120.01
51210-8	Materiales para el registro e identificación de bienes y personas	0.00	549.39
51220	Alimentos y utensilios	873,215.10	852,430.31
51220-1	Productos alimenticios para personas	871,435.38	819,709.46
51220-2	Productos alimenticios para animales	0.00	0.00
51220-3	Utensilios para el servicio de alimentación	1,779.72	32,720.85
51230	Materias primas y materiales de producción y comercialización	0.00	0.00
51230-1	Productos alimenticios, agropecuarios y forestales adquiridos como materia prima	0.00	0.00
51230-2	Insumos textiles adquiridos como materia prima	0.00	0.00
51230-3	Productos de papel, cartón e impresos adquiridos como materia prima	0.00	0.00
51230-4	Combustibles, lubricantes, aditivos, carbón y sus derivados adquiridos como materia prima	0.00	0.00
51230-5	Productos químicos, farmacéuticos y de laboratorio adquiridos como materia prima	0.00	0.00
51230-6	Productos metálicos y a base de minerales no metálicos adquiridos como materia prima	0.00	0.00
51230-7	Productos de cuero, piel, plástico y hule adquiridos como materia prima	0.00	0.00
51230-8	Mercancías adquiridas para su comercialización	0.00	0.00
51230-9	Otros productos adquiridos como materia prima	0.00	0.00
51240	Materiales y artículos de construcción y de reparación	227,740.11	21,150.30
51240-1	Productos minerales no metálicos	0.00	0.00
51240-2	Cemento y productos de concreto	0.00	0.00
51240-3	Cal, yeso y productos de yeso	0.00	0.00
51240-4	Madera y productos de madera	0.00	1,220.00
51240-5	Vidrio y productos de vidrio	0.00	0.00
51240-6	Material eléctrico y electrónico	126.01	15,440.30
51240-7	Artículos metálicos para la construcción	0.00	0.00
51240-8	Materiales complementarios	0.00	0.00
51240-9	Otros materiales y artículos de construcción y reparación	227,614.10	4,490.00
51250	Productos químicos, farmacéuticos y de laboratorio	5,918.25	19,156.18
51250-1	Productos químicos básicos	0.00	0.00
51250-2	Fertilizantes, pesticidas y otros agroquímicos	0.00	0.00
51250-3	Medicinas y productos farmacéuticos	104.00	8,330.00
51250-4	Materiales, accesorios y suministros médicos	4,094.25	1,476.05
51250-5	Materiales, accesorios y suministros de laboratorio	1,720.00	9,350.13
51250-6	Fibras sintéticas, hules plásticos y derivados	0.00	0.00
51250-7	Otros productos químicos	0.00	0.00
51260	Combustibles, lubricantes y aditivos	18,076.70	61,958.14
51260-1	Combustibles, lubricantes y aditivos	18,076.70	61,958.14
51260-2	Carbón y sus derivados	0.00	0.00
51270	Vestuario, blancos, prendas de protección y artículos deportivos	653.00	817.05
51270-1	Vestuario y uniformes	0.00	0.00
51270-2	Prendas de seguridad y protección personal	0.00	0.00
51270-3	Artículos deportivos	0.00	817.05
51270-4	Productos textiles	653.00	0.00
51270-5	Blancos y otros productos textiles, excepto prendas de vestir	0.00	0.00
51280	Materiales y suministros para seguridad	0.00	0.00
51280-1	Sustancias y materiales explosivos	0.00	0.00
51280-2	Materiales de seguridad pública	0.00	0.00
51280-3	Prendas de protección para seguridad pública y nacional	0.00	0.00
51290	Herramientas, refacciones y accesorios menores	22,222.90	24,712.60
51290-1	Herramientas menores	878.00	11,907.71
51290-2	Refacciones y accesorios menores de edificios	17,503.39	0.00
51290-3	Refacciones y accesorios menores de mobiliario y equipo de administración, educacional y recreativo	0.00	0.00
51290-4	Refacciones y accesorios menores de equipo de cómputo y tecnologías de la información	0.00	0.00
51290-5	Refacciones y accesorios menores de equipo e instrumental médico y de laboratorio	0.00	16.63
51290-6	Refacciones y accesorios menores de equipo de transporte	3,841.51	12,788.26
51290-7	Refacciones y accesorios menores de equipo de defensa y seguridad	0.00	0.00
51290-8	Refacciones y accesorios menores de maquinaria y otros equipos	0.00	0.00
51290-9	Refacciones y accesorios menores otros bienes muebles	0.00	0.00

CUENTA PÚBLICA - DIF SISTEMA PARA EL DESARROLLO INTEGRAL DE LA FAMILIA DEL MUNICIPIO DE MAZAMITLA DIF

**ESTADO ANALÍTICO DE ACTIVIDADES
DEL 1° DE ENERO AL 31 DE DICIEMBRE DE 2024
(Cifras en pesos)**

CTA.	CONCEPTO	2024	2023
51300	SERVICIOS GENERALES	394,078.38	541,529.73
51310	Servicios básicos	33,928.34	30,379.53
51310-1	Energía eléctrica	0.00	0.00
51310-2	Gas	15,655.94	18,929.53
51310-3	Agua	0.00	0.00
51310-4	Telefonía tradicional	4,200.00	9,550.00
51310-5	Telefonía celular	0.00	0.00
51310-6	Servicios de telecomunicaciones y satélites	0.00	0.00
51310-7	Servicios de acceso de Internet, redes y procesamiento de información	14,072.40	1,900.00
51310-8	Servicios postales y telegráficos	0.00	0.00
51310-9	Servicios integrales y otros servicios	0.00	0.00
51320	Servicios de arrendamiento	51,126.00	33,000.00
51320-1	Arrendamiento de terrenos	0.00	0.00
51320-2	Arrendamiento de edificios	51,126.00	33,000.00
51320-3	Arrendamiento de mobiliario y equipo de administración, educacional y recreativo	0.00	0.00
51320-4	Arrendamiento de equipo e instrumental médico y de laboratorio	0.00	0.00
51320-5	Arrendamiento de equipo de transporte	0.00	0.00
51320-6	Arrendamiento de maquinaria, otros equipos y herramientas	0.00	0.00
51320-7	Arrendamiento de activos intangibles	0.00	0.00
51320-8	Arrendamiento financiero	0.00	0.00
51320-9	Otros arrendamientos	0.00	0.00
51330	Servicios profesionales, científicos, técnicos y otros servicios	321.29	79,192.32
51330-1	Servicios legales, de contabilidad, auditoría y relacionados	0.00	0.00
51330-2	Servicios de diseño, arquitectura, ingeniería y actividades relacionadas	0.00	0.00
51330-3	Servicios de consultoría administrativa, procesos, técnica y en tecnologías de la información	0.00	10,963.33
51330-4	Servicios de capacitación	0.00	67,500.00
51330-5	Servicios de investigación científica y desarrollo	0.00	0.00
51330-6	Servicios de apoyo administrativo, traducción, fotocopiado e impresión	321.29	728.99
51330-7	Servicios de protección y seguridad	0.00	0.00
51330-8	Servicios de vigilancia	0.00	0.00
51330-9	Servicios profesionales, científicos y técnicos integrales	0.00	0.00
51340	Servicios financieros, bancarios y comerciales	2,000.96	2,302.00
51340-1	Servicios financieros y bancarios	2,000.96	1,102.00
51340-2	Servicios de cobranza, investigación crediticia y similar	0.00	0.00
51340-3	Servicios de recaudación, traslado y custodia de valores	0.00	0.00
51340-4	Seguros de responsabilidad patrimonial y fianzas	0.00	0.00
51340-5	Seguro de bienes patrimoniales	0.00	0.00
51340-6	Almacenaje, envase y embalaje	0.00	0.00
51340-7	Fletes y maniobras	0.00	1,200.00
51340-8	Comisiones por ventas	0.00	0.00
51340-9	Servicios financieros, bancarios y comerciales integrales	0.00	0.00
51350	Servicios de instalación, reparación, mantenimiento y conservación	98,947.58	217,551.50
51350-1	Conservación y mantenimiento menor de inmuebles	43,800.00	205,700.00
51350-2	Instalación, reparación y mantenimiento de mobiliario y equipo de administración, educacional y recreativo	0.00	0.00
51350-3	Instalación, reparación y mantenimiento de equipo de cómputo y tecnología de la información	4,881.26	398.00
51350-4	Instalación, reparación y mantenimiento de equipo e instrumental médico y de laboratorio	0.00	6,788.00
51350-5	Reparación y mantenimiento de equipo de transporte	17,099.52	1,100.00
51350-6	Reparación y mantenimiento de equipo de defensa y seguridad	25,000.00	0.00
51350-7	Instalación, reparación y mantenimiento de maquinaria, otros equipos y herramienta	0.00	0.00
51350-8	Servicios de limpieza y manejo de desechos	2,000.00	0.00
51350-9	Servicios de jardinería y fumigación	6,166.80	3,565.50
51360	Servicios de comunicación social y publicidad	0.00	0.00
51360-1	Difusión por radio, televisión y otros medios de mensajes sobre programas y actividades gubernamentales	0.00	0.00
51360-2	Difusión por radio, televisión y otros medios de mensajes comerciales para promover la venta de bienes o servicios	0.00	0.00
51360-3	Servicios de creatividad, preproducción y producción de publicidad, excepto Internet	0.00	0.00
51360-4	Servicios de revelado de fotografías	0.00	0.00
51360-5	Servicios de la industria filmica, del sonido y del video	0.00	0.00
51360-6	Servicio de creación y difusión de contenido exclusivamente a través de Internet	0.00	0.00
51360-7	Otros servicios de información	0.00	0.00
51370	Servicios de traslado y viáticos	165,612.88	102,316.82
51370-1	Pasajes aéreos	0.00	0.00
51370-2	Pasajes terrestres	0.00	0.00
51370-3	Pasajes marítimos, lacustres y fluviales	0.00	0.00
51370-4	Autotransporte	0.00	0.00
51370-5	Viáticos en el país	157,712.88	94,952.82
51370-6	Viáticos en el extranjero	0.00	0.00
51370-7	Gastos de instalación y traslado de menaje	0.00	0.00
51370-8	Servicios integrales de traslado y viáticos	0.00	0.00
51370-9	Otros servicios de traslado y hospedaje	7,900.00	7,364.00
51380	Servicios oficiales	40,604.33	62,073.80
51380-1	Gastos de ceremonial	0.00	0.00
51380-2	Gastos de orden social y cultural	40,604.33	62,073.80
51380-3	Congresos y convenciones	0.00	0.00
51380-4	Exposiciones	0.00	0.00
51380-5	Gastos de representación	0.00	0.00
51390	Otros servicios generales	1,537.00	14,713.76
51390-1	Servicios funerarios y de cementerios	0.00	0.00
51390-2	Impuestos y derechos	0.00	724.00
51390-3	Impuestos y derechos de importación	0.00	0.00
51390-4	Sentencias y resoluciones por autoridad competente	0.00	0.00
51390-5	Penas, multas, accesorios y actualizaciones	553.00	13,040.76
51390-6	Otros gastos por responsabilidades	0.00	949.00
51390-7	Utilidades	0.00	0.00
51390-8	Impuesto sobre nómina y otros que se deriven de una relación laboral	0.00	0.00
51390-9	Otros servicios generales	984.00	0.00
52000	TRANSFERENCIAS, ASIGNACIONES, SUBSIDIOS Y OTRAS AYUDAS	236,149.97	168,257.46
52100	TRANSFERENCIAS INTERNAS Y ASIGNACIONES AL SECTOR PÚBLICO	0.00	0.00
52110	Asignaciones al sector público	0.00	0.00
52110-1	Asignaciones presupuestarias al Poder Ejecutivo	0.00	0.00
52110-2	Asignaciones presupuestarias al Poder Legislativo	0.00	0.00
52110-3	Asignaciones presupuestarias al Poder Judicial	0.00	0.00
52110-4	Asignaciones presupuestarias a Órganos Autónomos	0.00	0.00
52110-5	Transferencias internas otorgadas a entidades paraestatales no empresariales y no financieras	0.00	0.00
52110-6	Transferencias internas otorgadas a entidades paraestatales empresariales y no financieras	0.00	0.00

CUENTA PÚBLICA - DIF SISTEMA PARA EL DESARROLLO INTEGRAL DE LA FAMILIA DEL MUNICIPIO DE MAZAMITLA DIF

**ESTADO ANALÍTICO DE ACTIVIDADES
DEL 1° DE ENERO AL 31 DE DICIEMBRE DE 2024
(Cifras en pesos)**

CTA.	CONCEPTO	2024	2023
52110-7	Transferencias internas otorgadas a fideicomisos públicos empresariales y no financieros	0.00	0.00
52110-8	Transferencias internas otorgadas a instituciones paraestatales públicas financieras	0.00	0.00
52110-9	Transferencias internas otorgadas a fideicomisos públicos financieros	0.00	0.00
52120	Transferencias internas al sector público	0.00	0.00
52200	TRANSFERENCIAS AL RESTO DEL SECTOR PÚBLICO	0.00	0.00
52210	Transferencias a entidades paraestatales	0.00	0.00
52210-1	Transferencias otorgadas a entidades paraestatales no empresariales y no financieras	0.00	0.00
52210-2	Transferencias otorgadas para entidades paraestatales empresariales y no financieras	0.00	0.00
52210-3	Transferencias otorgadas para instituciones paraestatales públicas financieras	0.00	0.00
52220-12	Transferencias a entidades federativas y municipios	0.00	0.00
52300	SUBSIDIOS Y SUBVENCIONES	0.00	0.00
52310	Subsidios	0.00	0.00
52310-1	Subsidios a la producción	0.00	0.00
52310-2	Subsidios a la distribución	0.00	0.00
52310-3	Subsidios a la inversión	0.00	0.00
52310-4	Subsidios a la prestación de servicios públicos	0.00	0.00
52310-5	Subsidios para cubrir diferenciales de tasas de interés	0.00	0.00
52310-6	Subsidios a la vivienda	0.00	0.00
52310-7	Subsidios a entidades federativas y municipios	0.00	0.00
52310-8	Otros subsidios	0.00	0.00
52320	Subvenciones	0.00	0.00
52320-1	Subvenciones al consumo	0.00	0.00
52400	AYUDAS SOCIALES	236,149.97	168,257.46
52410	Ayudas sociales a personas	201,849.97	103,873.03
52410-1	Ayudas sociales a personas	201,849.97	103,873.03
52420	Becas	34,300.00	63,500.00
52420-1	Becas y otras ayudas para programas de capacitación	34,300.00	63,500.00
52430	Ayudas sociales a instituciones	0.00	884.43
52430-1	Ayudas sociales a instituciones de enseñanza	0.00	884.43
52430-2	Ayudas sociales a actividades científicas o académicas	0.00	0.00
52430-3	Ayudas sociales a instituciones sin fines de lucro	0.00	0.00
52430-4	Ayudas sociales a cooperativas	0.00	0.00
52430-5	Ayudas sociales a entidades de interés público	0.00	0.00
52440	Ayudas sociales por desastres naturales y otros siniestros	0.00	0.00
52440-1	Ayudas por desastres naturales y otros siniestros	0.00	0.00
52500	PENSIONES Y JUBILACIONES	0.00	0.00
52510	Pensiones	0.00	0.00
52510-1	Pensiones	0.00	0.00
52520	Jubilaciones	0.00	0.00
52520-1	Jubilaciones	0.00	0.00
52590	Otras pensiones y jubilaciones	0.00	0.00
52590-1	Otras pensiones y jubilaciones	0.00	0.00
52600	TRANSFERENCIAS A FIDEICOMISOS, MANDATOS Y CONTRATOS ANÁLOGOS	0.00	0.00
52610	Transferencias a fideicomisos, mandatos y contratos análogos al gobierno	0.00	0.00
52610-1	Transferencias a fideicomisos del Poder Ejecutivo	0.00	0.00
52610-2	Transferencias a fideicomisos del Poder Legislativo	0.00	0.00
52610-3	Transferencias a fideicomisos del Poder Judicial	0.00	0.00
52620	Transferencias a fideicomisos, mandatos y contratos análogos a entidades paraestatales	0.00	0.00
52610-1	Transferencias a fideicomisos públicos de entidades paraestatales no empresariales y no financieras	0.00	0.00
52610-2	Transferencias a fideicomisos públicos de entidades paraestatales empresariales y no financieras	0.00	0.00
52610-3	Transferencias a fideicomisos de instituciones públicas financieras	0.00	0.00
52610-4	Otras transferencias a fideicomisos	0.00	0.00
52700	TRANSFERENCIAS A LA SEGURIDAD SOCIAL	0.00	0.00
52710	Transferencias por obligaciones de ley	0.00	0.00
52710-1	Transferencias por obligación de ley	0.00	0.00
52800	DONATIVOS	0.00	0.00
52810	Donativos a instituciones sin fines de lucro	0.00	0.00
52810-1	Donativos a instituciones sin fines de lucro	0.00	0.00
52820	Donativos a entidades federativas y municipios	0.00	0.00
52820-1	Donativos a entidades federativas	0.00	0.00
52830	Donativos a fideicomisos, mandatos y contratos análogos privados	0.00	0.00
52830-1	Donativos a fideicomisos privados	0.00	0.00
52840	Donativos a fideicomisos, mandatos y contratos análogos estatales	0.00	0.00
52840-1	Donativos a fideicomisos estatales	0.00	0.00
52850	Donativos Internacional	0.00	0.00
52850-1	Donativos Internacional	0.00	0.00
52900	TRANSFERENCIAS AL EXTERIOR	0.00	0.00
52910	Transferencias al exterior a gobiernos extranjeros y organismos internacionales	0.00	0.00
52910-1	Transferencias para gobiernos extranjeros	0.00	0.00
52910-2	Transferencias para organismos internacionales	0.00	0.00
52920	Transferencias al sector privado externo	0.00	0.00
52920-1	Transferencias para el sector privado externo	0.00	0.00
53000	PARTICIPACIONES Y APORTACIONES	176,300.00	276,500.00
53100	PARTICIPACIONES	0.00	0.00
53110	Participaciones de la federación a entidades federativas y municipios	0.00	0.00
53110-1	Fondo general de participaciones	0.00	0.00
53110-2	Otros conceptos participables de la Federación a entidades federativas	0.00	0.00
53110-3	Fondo de fomento municipal	0.00	0.00
53120	Participaciones de las entidades federativas a los municipios	0.00	0.00
53120-1	Participaciones de las entidades federativas a los municipios	0.00	0.00
53120-2	Otros conceptos participables de la Federación a municipios	0.00	0.00
53120-3	Convenios de colaboración administrativa	0.00	0.00
53200	APORTACIONES	0.00	0.00
53210	Aportaciones de la federación a entidades federativas y municipios	0.00	0.00
53210-1	Aportaciones de la Federación a las entidades federativas	0.00	0.00
53210-2	Aportaciones de la Federación a municipios	0.00	0.00
53210-3	Aportaciones previstas en leyes y decretos al sistema de protección social	0.00	0.00
53210-4	Aportaciones previstas en leyes y decretos compensatorias a entidades federativas y municipios	0.00	0.00
53220	Aportaciones de las entidades federativas a los municipios	0.00	0.00
53220-1	Aportaciones de las entidades federativas a los municipios	0.00	0.00
53300	CONVENIOS	176,300.00	276,500.00
53310	Convenios de reasignación	176,300.00	276,500.00
53310-1	Convenios de reasignación	176,300.00	276,500.00
53320	Convenios de descentralización y otros	0.00	0.00

CUENTA PÚBLICA - DIF SISTEMA PARA EL DESARROLLO INTEGRAL DE LA FAMILIA DEL MUNICIPIO DE MAZAMITLA DIF

ESTADO ANALÍTICO DE ACTIVIDADES
DEL 1° DE ENERO AL 31 DE DICIEMBRE DE 2024
(Cifras en pesos)

CTA.	CONCEPTO	2024	2023
53320-1	Convenios de descentralización	0.00	0.00
53320-2	Otros convenios	0.00	0.00
54000	INTERESES, COMISIONES Y OTROS GASTOS DE LA DEUDA PÚBLICA	0.00	0.00
54100	INTERESES DE LA DEUDA PÚBLICA	0.00	0.00
54110	Intereses de la deuda pública interna	0.00	0.00
54110-1	Intereses de la deuda interna con instituciones de crédito	0.00	0.00
54110-2	Intereses derivados de la colocación de títulos y valores	0.00	0.00
54110-3	Intereses por arrendamientos financieros nacionales	0.00	0.00
54120	Intereses de la deuda pública externa	0.00	0.00
54120-1	Intereses de la deuda externa con instituciones de crédito	0.00	0.00
54120-2	Intereses de la deuda con organismos financieros internacionales	0.00	0.00
54120-3	Intereses de la deuda bilateral	0.00	0.00
54120-4	Intereses derivados de la colocación de títulos y valores en el exterior	0.00	0.00
54120-5	Intereses por arrendamientos financieros internacionales	0.00	0.00
54200	COMISIONES DE LA DEUDA PÚBLICA	0.00	0.00
54210	Comisiones de la deuda pública interna	0.00	0.00
54210-1	Comisiones de la deuda pública interna	0.00	0.00
54220	Comisiones de la deuda pública externa	0.00	0.00
54220-1	Comisiones de la deuda pública externa	0.00	0.00
54300	GASTOS DE LA DEUDA PÚBLICA	0.00	0.00
54310	Gastos de la deuda pública interna	0.00	0.00
54310-1	Gastos de la deuda pública interna	0.00	0.00
54320	Gastos de la deuda pública externa	0.00	0.00
54320-1	Gastos de la deuda pública externa	0.00	0.00
54400	COSTO POR COBERTURAS	0.00	0.00
54410	Costo por coberturas	0.00	0.00
54410-1	Costo por coberturas	0.00	0.00
54500	APOYOS FINANCIEROS	0.00	0.00
54510	Apoyos financieros a intermediarios	0.00	0.00
54510-1	Apoyos financieros a intermediarios	0.00	0.00
54520	Apoyos financieros a ahorradores y deudores del sistema financiero nacional	0.00	0.00
54520-1	Apoyos financieros a ahorradores y deudores del sistema financiero nacional	0.00	0.00
55000	OTROS GASTOS Y PÉRDIDAS EXTRAORDINARIAS	8,359.91	11,302.96
55100	ESTIMACIONES, DEPRECIACIONES, DETERIOROS, OBSOLESCENCIA Y AMORTIZACIONES	0.00	0.00
55110	Estimaciones de pérdida por deterioro de activos circulantes	0.00	0.00
55120	Estimaciones de pérdida por deterioro de activo no circulante	0.00	0.00
55130	Depreciación de bienes inmuebles	0.00	0.00
55140	Depreciación de infraestructura	0.00	0.00
55150	Depreciación de bienes muebles	0.00	0.00
55160	Deterioro de bienes	0.00	0.00
55170	Amortización de activos intangibles	0.00	0.00
55180	Disminución de bienes por pérdida u obsolescencia	0.00	0.00
55200	PROVISIONES	0.00	0.00
55210	Provisiones de pasivos a corto plazo	0.00	0.00
55220	Provisiones de pasivos a largo plazo	0.00	0.00
55300	DISMINUCIÓN DE INVENTARIOS	0.00	0.00
55310	Disminución de inventarios de mercancías para venta	0.00	0.00
55320	Disminución de inventarios de mercancías terminadas	0.00	0.00
55330	Disminución de inventarios de mercancías en proceso de elaboración	0.00	0.00
55340	Disminución de inventarios de materias primas, materiales y suministros para producción	0.00	0.00
55350	Disminución de almacén de materiales y suministros de consumo	0.00	0.00
55900	OTROS GASTOS	8,359.91	11,302.96
55910	Gastos de ejercicios anteriores	8,359.91	11,302.96
55920	Pérdidas por responsabilidades	0.00	0.00
55930	Bonificaciones y descuentos otorgados	0.00	0.00
55940	Diferencias por tipo de cambio negativas	0.00	0.00
55950	Diferencias de cotizaciones negativas en valores negociables	0.00	0.00
55960	Resultado por posición monetaria	0.00	0.00
55970	Pérdidas por participación patrimonial	0.00	0.00
55980	Diferencias por reestructuración de deuda pública negativas	0.00	0.00
55990	Otros gastos varios	0.00	0.00
56000	INVERSIÓN PÚBLICA	0.00	0.00
56100	INVERSIÓN PÚBLICA NO CAPITALIZABLE	0.00	0.00
56110	Construcción en bienes no capitalizables	0.00	0.00
TOTAL DE GASTOS Y OTRAS PERDIDAS		4,210,555.04	4,183,342.51
RESULTADOS DEL EJERCICIO (AHORRO/DESAHORRO)		705,550.62	437,253.83

Bajo protesta de decir verdad declaramos que los estados financieros y sus notas, son razonablemente correctos y son responsabilidad del emisor.

MARIA GABRIELA ALBARRAN RAMOS
PRESIDENTA SISTEMA DIF MAZAMITLA, JALISCO

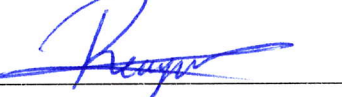

MARIA GUADALUPE REYES GONZALEZ
DIRECTORA SISTEMA DIF MAZAMITLA, JALISCO



CUENTA PÚBLICA - DIF SISTEMA PARA EL DESARROLLO INTEGRAL DE LA FAMILIA DEL MUNICIPIO DE MAZAMITLA DIF

ESTADO DE ACTIVIDADES

DEL 1° DE ENERO AL 31 DE DICIEMBRE DE 2024

(Cifras en pesos)

CONCEPTO	2024	2023
INGRESOS Y OTROS BENEFICIOS		
Ingresos de gestión	285,480.00	438,813.32
Impuestos	0.00	0.00
Cuotas y aportaciones de seguridad social	0.00	0.00
Contribuciones de mejoras	0.00	0.00
Derechos	0.00	0.00
Productos	0.00	0.00
Aprovechamientos	0.00	0.00
Ingresos por venta de bienes y prestación de servicios	285,480.00	438,813.32
Participaciones, Aportaciones, Convenios, Incentivos derivados de la colaboración fiscal, Fondos distintos de aportaciones, Transferencias, Asignaciones,	4,630,625.66	4,181,783.02
Participaciones, Aportaciones, Convenios, Incentivos derivados de la colaboración fiscal y Fondos distintos de aportaciones	1,630,625.66	1,331,783.02
Transferencias, Asignaciones, Subsidios y Subvenciones, Pensiones y Jubilaciones	3,000,000.00	2,850,000.00
Otros ingresos y beneficios	0.00	0.00
Ingresos financieros	0.00	0.00
Incremento por variación de inventarios	0.00	0.00
Disminución del exceso de estimaciones por pérdida o deterioro u obsolescencia	0.00	0.00
Disminución del exceso de provisiones	0.00	0.00
Otros ingresos y beneficios varios	0.00	0.00
TOTAL DE INGRESOS Y OTROS BENEFICIOS	4,916,105.66	4,620,596.34
GASTOS Y OTRAS PÉRDIDAS		
Gastos de funcionamiento	3,789,745.16	3,727,282.09
Servicios personales	2,108,036.04	2,102,511.52
Materiales y suministros	1,287,630.74	1,083,240.84
Servicios generales	394,078.38	541,529.73
Transferencias, Asignaciones, Subsidios y Otras ayudas	236,149.97	168,257.46
Transferencias internas y asignaciones al sector público	0.00	0.00
Transferencias al resto del sector público	0.00	0.00
Subsidios y subvenciones	0.00	0.00
Ayudas sociales	236,149.97	168,257.46
Pensiones y jubilaciones	0.00	0.00
Transferencias a fideicomisos, mandatos y contratos análogos	0.00	0.00
Transferencias a la seguridad social	0.00	0.00
Donativos	0.00	0.00
Transferencias al exterior	0.00	0.00
Participaciones y aportaciones	176,300.00	276,500.00
Participaciones	0.00	0.00
Aportaciones	0.00	0.00
Convenios	176,300.00	276,500.00
Intereses, Comisiones y Otros gastos de la deuda pública	0.00	0.00
Intereses de la deuda pública	0.00	0.00
Comisiones de la deuda pública	0.00	0.00
Gastos de la deuda pública	0.00	0.00
Costos por coberturas	0.00	0.00
Apoyos financieros	0.00	0.00
Otros gastos y pérdidas extraordinarias	8,359.91	11,302.96
Estimaciones, depreciaciones, deterioro, obsolescencia y amortizaciones	0.00	0.00
Provisiones	0.00	0.00
Disminución de inventarios	0.00	0.00
Otros gastos	8,359.91	11,302.96
Inversión pública	0.00	0.00
Inversión pública no capitalizable	0.00	0.00
TOTAL DE GASTOS Y OTRAS PERDIDAS	4,210,555.04	4,183,342.51
RESULTADOS DEL EJERCICIO (AHORRO/DESAHORRO)	705,550.62	437,253.83

Bajo protesta de decir verdad declaramos que los estados financieros y sus notas, son razonablemente correctos y son responsabilidad del emisor.

M. GABRIELA

MARIA GABRIELA ALBARRAN RAMOS
PRESIDENTA SISTEMA DIF MAZAMITLA, JALISCO



[Handwritten signature]

MARIA GUADALUPE REYES GONZALEZ
DIRECTORA SISTEMA DIF MAZAMITLA, JALISCO



CUENTA PÚBLICA - DIF SISTEMA PARA EL DESARROLLO INTEGRAL DE LA FAMILIA DEL MUNICIPIO DE MAZAMITLA DIF

ESTADO DE VARIACIÓN DE LA HACIENDA PÚBLICA

DEL 1° DE ENERO AL 31 DE DICIEMBRE DE 2024

(Cifras en pesos)

CONCEPTO

TOTAL

CONCEPTO	Hacienda pública/patrimonio contribuido	Hacienda pública/patrimonio generado de ejercicios anteriores	Hacienda pública/patrimonio generado del ejercicio	Exceso o insuficiencia en la actualización de la Hacienda pública/patrimonio	TOTAL	
					Hacienda pública/patrimonio	Exceso o insuficiencia en la actualización de la Hacienda pública/patrimonio
Hacienda pública / patrimonio contribuido neto de 2023	0.00				0.00	0.00
Aportaciones	0.00				0.00	0.00
Donaciones de capital	0.00				0.00	0.00
Actualización de la hacienda pública/patrimonio	0.00				0.00	0.00
Hacienda pública / patrimonio generado neto de 2023		52,796.05	437,253.83		490,049.88	490,049.88
Resultados del ejercicio (ahorro/desahorro)		52,796.05	437,253.83		437,253.83	437,253.83
Resultados de ejercicios anteriores		0.00			0.00	52,796.05
Revalúos		0.00			0.00	0.00
Reservas		0.00			0.00	0.00
Rectificaciones de resultados de ejercicios anteriores		0.00			0.00	0.00
Exceso o insuficiencia en la actualización de la Hacienda pública/patrimonio neto 2023				0.00	0.00	0.00
Resultado por posición monetaria				0.00	0.00	0.00
Resultado por tenencia de activos no monetarios				0.00	0.00	0.00
Hacienda pública / patrimonio neto final de 2023	0.00	52,796.05	437,253.83		490,049.88	490,049.88
Cambios en la hacienda pública/patrimonio contribuido neto de 2024	0.00				0.00	0.00
Aportaciones	0.00				0.00	0.00
Donaciones de capital	0.00				0.00	0.00
Actualización de la hacienda pública/patrimonio	0.00				0.00	0.00
Variaciones de la hacienda pública/patrimonio generado neto de 2024		437,253.83	268,296.79		705,550.62	705,550.62
Resultados del ejercicio (ahorro/desahorro)		437,253.83	268,296.79		705,550.62	705,550.62
Resultados de ejercicios anteriores			-437,253.83		0.00	0.00
Revalúos					0.00	0.00
Reservas					0.00	0.00
Rectificaciones de resultados de ejercicios anteriores					0.00	0.00
Cambios en el exceso o insuficiencia en la actualización de la hacienda pública/patrimonio neto de 2024				0.00	0.00	0.00
Resultados por posición monetaria				0.00	0.00	0.00
Resultados por terceros de activos no monetarios				0.00	0.00	0.00
Hacienda pública/patrimonio neto final de 2024	0.00	490,049.88	705,550.62		1,195,600.50	1,195,600.50

Bajo protesta de decir verdad declaramos que los estados financieros y sus notas, son razonablemente correctos y son responsabilidad del emisor.

M. GABRIELA A.

MARIA GABRIELA ALBARRAN RAMOS
PRESIDENTA SISTEMA DIF MAZAMITLA, JALISCO

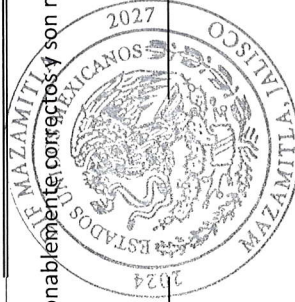

[Handwritten signature]

MARIA GUADALUPE REYES GONZALEZ
DIRECTORA SISTEMA DIF MAZAMITLA, JALISCO



MÚBLICA - DIF SISTEMA PARA EL DESARROLLO INTEGRAL DE LA FAMILIA DEL MUNICIPIO DE MAZAMITLA

CONCILIACIÓN ENTRE LOS INGRESOS PRESUPUESTARIOS Y CONTABLES

DEL 1° DE ENERO AL 31 DE DICIEMBRE DE 2024

(Cifras en pesos)

CONCEPTO	2024
1. Total de ingresos presupuestarios	4,916,105.66
2. Más ingresos contables no presupuestarios	0.00
2.1 Ingresos financieros	0.00
2.2 Incremento por variaciones de inventarios	0.00
2.3 Disminución del exceso de estimación por pérdida o deterioro u obsolescencia	0.00
2.4 Disminución del exceso de provisiones	0.00
2.5 Otros ingresos y beneficios varios	0.00
2.6 Otros ingresos contables no presupuestarios	0.00
3. Menos ingresos presupuestarios no contables	0.00
3.1 Aprovechamientos patrimoniales	0.00
3.2 Ingresos derivados de financiamientos	0.00
3.3 Otros ingresos presupuestarios no contables	0.00
4. Total de ingresos contables	4,916,105.66

Bajo protesta de decir verdad declaramos que los estados financieros y sus notas, son razonablemente correctos y son responsabilidad del emisor.

M. GUADALUPE R.

MARIA GABRIELA ALBARRAN RAMOS
PRESIDENTA SISTEMA DIF MAZAMITLA, JALISCO



MARIA GUADALUPE REYES GONZALEZ
DIRECTORA SISTEMA DIF MAZAMITLA, JALISCO

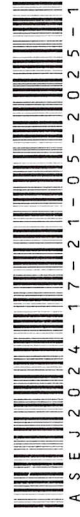

MÚNICIPALIDAD - DIF SISTEMA PARA EL DESARROLLO INTEGRAL DE LA FAMILIA DEL MUNICIPIO DE MAZAMITLA
CONCILIACIÓN ENTRE LOS EGRESOS PRESUPUESTARIOS Y LOS GASTOS CONTABLES

DEL 1° DE ENERO AL 31 DE DICIEMBRE DE 2024

(Cifras en pesos)

CONCEPTO	2024
1. Total de egresos presupuestarios	4,909,324.03
2. Menos egresos presupuestarios no contables	707,128.90
2.1 Materias primas y materiales de producción y comercialización	0.00
2.2 Materiales y suministros	0.00
2.3 Mobiliario y equipo de administración	105,899.23
2.4 Mobiliario y equipo educacional y recreativo	3,711.00
2.5 Equipo e instrumental médico y de laboratorio	581,542.17
2.6 Vehículos y equipo de transporte	0.00
2.7 Equipo de defensa y seguridad	0.00
2.8 Maquinaria, otros equipos y herramientas	0.00
2.9 Activos biológicos	7,616.59
2.10 Bienes inmuebles	0.00
2.11 Activos intangibles	0.00
2.12 Obras públicas en bienes de dominio público	0.00
2.13 Obras públicas en bienes propios	0.00
2.14 Acciones y participaciones de capital	0.00
2.15 Compra de títulos y valores	0.00
2.16 Concesión de préstamos	0.00
2.17 Inversiones en fideicomisos, mandatos y otros análogos	0.00
2.18 Provisiones para contingencias y otras erogaciones especiales	0.00
2.19 Amortización de la deuda pública	0.00
2.20 Adeudos de ejercicios fiscales anteriores (ADEFAS)	8,359.91
2.21 Otros egresos presupuestales no contables	0.00
3. Más gastos contables no presupuestales	8,359.91
3.1 Estimaciones, depreciaciones, deterioros, obsolescencias y amortizaciones	0.00
3.2 Provisiones	0.00
3.3 Disminución de inventarios	0.00
3.4 Otros gastos	8,359.91
3.5 Inversiones públicas no capitalizables	0.00
3.6 Materiales y suministros (consumo)	0.00
3.7 Otros gastos contables no presupuestales	0.00
4. Total de gastos contables	4,210,555.04

Bajo protesta de decir verdad declaramos que los estados financieros y sus notas, son razonablemente correctos y son responsabilidad del emisor.

M. GABRIELA A.

MARIA GABRIELA ALBARRAN RAMOS
PRESIDENTA SISTEMA DIF MAZAMITLA, JALISCO

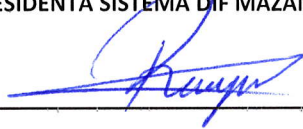

MARIA GUADALUPE REYES GONZALEZ
DIRECTORA SISTEMA DIF MAZAMITLA, JALISCO



ENTADA PÚBLICA - DIF SISTEMA PARA EL DESARROLLO INTEGRAL DE LA FAMILIA DEL MUNICIPIO DE MAZAMITLA

ESTADO ANALÍTICO DEL ACTIVO
DEL 1° DE ENERO AL 31 DE DICIEMBRE DE 2024

(Cifras en pesos)

CONCEPTO	SALDO		CARGO DEL PERIODO		ABONO DEL PERIODO		SALDO FINAL		VARIACIÓN DEL PERIODO	
	INICIAL		PERIODO		PERIODO		FINAL		PERIODO	
Activo	635,890.73	12,086,153.68	11,378,509.81		1,343,534.60		707,643.87			
Activo circulante	221,943.64	11,297,044.69	11,378,509.81		140,478.52		-81,465.12			
Efectivo y equivalentes	221,723.68	5,676,504.05	5,757,920.69		140,307.04		-81,416.64			
Derechos a recibir bienes o servicios	219.96	5,620,540.64	5,620,589.12		171.48		-48.48			
Inventarios	0.00	0.00	0.00		0.00		0.00			
Almacenes	0.00	0.00	0.00		0.00		0.00			
Estimación por pérdida o deterioro de activos circulantes	0.00	0.00	0.00		0.00		0.00			
Otros activos circulantes	0.00	0.00	0.00		0.00		0.00			
Activo no circulante	413,947.09	789,108.99	0.00		1,203,056.08		789,108.99			
Inversiones financieras a largo plazo	0.00	0.00	0.00		0.00		0.00			
Derechos a recibir efectivo o equivalentes a largo plazo	0.00	0.00	0.00		0.00		0.00			
Bienes inmuebles, infraestructura y construcciones en proceso	0.00	90,340.00	0.00		90,340.00		90,340.00			
Bienes muebles	399,947.09	698,768.99	0.00		1,098,716.08		698,768.99			
Activos intangibles	14,000.00	0.00	0.00		14,000.00		0.00			
Depreciación, deterioro y amortización acumulada de bienes	0.00	0.00	0.00		0.00		0.00			
Activos diferidos	0.00	0.00	0.00		0.00		0.00			
Estimación por pérdida o deterioro de activos no circulantes	0.00	0.00	0.00		0.00		0.00			
Otros activos no circulantes	0.00	0.00	0.00		0.00		0.00			

Bajo protesta de decir verdad declaramos que los estados financieros y sus notas, son razonablemente correctos y son responsabilidad del emisor.

M. GABRIELA A.

MARIA GABRIELA ALBARRAN RAMOS
PRESIDENTA SISTEMA DIF MAZAMITLA, JALISCO



Maria Guadalupe Reyes Gonzalez

MARIA GUADALUPE REYES GONZALEZ
DIRECTORA SISTEMA DIF MAZAMITLA, JALISCO

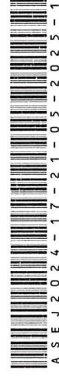

CUENTA PÚBLICA - DIF SISTEMA PARA EL DESARROLLO INTEGRAL DE LA FAMILIA DEL MUNICIPIO DE MAZAMITLA DIF
ESTADO ANALÍTICO DE INGRESOS
DEL 1° DE ENERO AL 31 DE DICIEMBRE DE 2024

RUBRO DE INGRESOS	INGRESO					DIFERENCIA
	ESTIMADO	AMPLIACIÓN Y REDUCCIÓN	MODIFICADO	DEVENGADO	RECAUDADO	
Ingresos	0.00	0.00	0.00	0.00	0.00	0.00
Cuentas y aportaciones de seguridad social	0.00	0.00	0.00	0.00	0.00	0.00
Contribuciones de mejora	0.00	0.00	0.00	0.00	0.00	0.00
Derechos	0.00	0.00	0.00	0.00	0.00	0.00
Productos	0.00	0.00	0.00	0.00	0.00	0.00
Aprovechamientos	0.00	0.00	0.00	0.00	0.00	0.00
Ingresos por venta de bienes, prestación de servicios y otros ingresos	332,700.00	0.00	332,700.00	285,480.00	285,480.00	-47,220.00
Participaciones, aportaciones, convenios, incentivos derivados de la colaboración fiscal y fondos distintos de aportaciones	607,783.00	0.00	607,783.00	1,630,625.66	1,630,625.66	1,022,842.66
Transferencias, asignaciones, subsidios y subvenciones, y pensiones y jubilaciones	3,000,000.00	0.00	3,000,000.00	3,000,000.00	3,000,000.00	0.00
Ingresos derivados de financiamiento	0.00	0.00	0.00	0.00	0.00	0.00
TOTAL	3,940,483.00	0.00	3,940,483.00	4,916,105.66	4,916,105.66	
				Ingresos Excedentes		975,622.66

Bajo protesta de decir verdad declaramos que los estados financieros y sus notas, son razonablemente correctos y son responsabilidad del emisor.

M. GABRIELA A.

MARIA GABRIELA ALBARRAN RAMOS
 PRESIDENTA SISTEMA DIF MAZAMITLA, JALISCO



Maria Guadalupe Reyes Gonzalez

MARIA GUADALUPE REYES GONZALEZ
 DIRECTORA SISTEMA DIF MAZAMITLA, JALISCO

CUENTA PÚBLICA - DIF SISTEMA PARA EL DESARROLLO INTEGRAL DE LA FAMILIA DEL MUNICIPIO DE MAZAMITLA DIF
ESTADO ANALÍTICO DE INGRESOS POR FUENTE DE FINANCIAMIENTO
DEL 1° DE ENERO AL 31 DE DICIEMBRE DE 2024

RUBRO DE INGRESOS	INGRESOS					DIFERENCIA
	ESTIMADO	AMPLACIONES Y REDUCCIONES	MODIFICADO	DEVENGADO	RECAUDADO	
Ingresos del P. Ejecutivo Federal o Estatal y de los Municipios	3,607,783.00	0.00	3,607,783.00	4,630,625.66	4,630,625.66	1,022,842.66
Impuestos	0.00	0.00	0.00	0.00	0.00	0.00
Cuotas y aportaciones de seguridad social	0.00	0.00	0.00	0.00	0.00	0.00
Contribuciones de mejoras	0.00	0.00	0.00	0.00	0.00	0.00
Derechos	0.00	0.00	0.00	0.00	0.00	0.00
Productos	0.00	0.00	0.00	0.00	0.00	0.00
Aprovechamientos	0.00	0.00	0.00	0.00	0.00	0.00
Participaciones, aportaciones, convenios, incentivos derivados de la colaboración fiscal y fondos distintos de aportaciones	607,783.00	0.00	607,783.00	1,630,625.66	1,630,625.66	1,022,842.66
Transferencias, asignaciones, subsidios y subvenciones, y pensiones y jubilaciones	3,000,000.00	0.00	3,000,000.00	3,000,000.00	3,000,000.00	0.00
Ingresos de los entes públicos del sector paramunicipal, así como de las empresas productivas del municipio	332,700.00	0.00	332,700.00	285,480.00	285,480.00	-47,220.00
Cuotas y aportaciones de seguridad social	0.00	0.00	0.00	0.00	0.00	0.00
Productos	0.00	0.00	0.00	0.00	0.00	0.00
Ingresos por ventas de bienes, prestación de servicios y otros ingresos	332,700.00	0.00	332,700.00	285,480.00	285,480.00	-47,220.00
Transferencias, asignaciones, subsidios y subvenciones, y pensiones y jubilaciones	0.00	0.00	0.00	0.00	0.00	0.00
Ingresos derivados de financiamiento	0.00	0.00	0.00	0.00	0.00	0.00
Ingresos derivados de financiamientos	0.00	0.00	0.00	0.00	0.00	0.00
TOTAL	3,940,483.00	0.00	3,940,483.00	4,916,105.66	4,916,105.66	Ingresos excedentes 975,622.66

Bajo protesta de decir verdad declaramos que los estados financieros y sus notas, son razonablemente correctos y son responsabilidad del emisor.

M. GABRIELA A.

MARIA GABRIELA ALBARRAN RAMOS
 PRESIDENTA SISTEMA DIF MAZAMITLA, JALISCO



M. Guadalupe Reyes Gonzalez

MARIA GUADALUPE REYES GONZALEZ
 DIRECTORA SISTEMA DIF MAZAMITLA, JALISCO



CUENTA PÚBLICA - DIF SISTEMA PARA EL DESARROLLO INTEGRAL DE LA FAMILIA DEL MUNICIPIO DE MAZAMITLA DIF

ESTADO ANALÍTICO DE INGRESOS DETALLADO - LDF

DEL 1° DE ENERO AL 31 DE DICIEMBRE DE 2024

(Pesos)

CONCEPTO	INGRESO					DIFERENCIA
	ESTIMADO	AMPLIACIÓN Y REDUCCIÓN	MODIFICADO	DEVENGADO	RECAUDADO	
INGRESOS DE LIBRE DISPOSICIÓN						
Impuestos	0.00	0.00	0.00	0.00	0.00	0.00
Cuotas y aportaciones de seguridad social	0.00	0.00	0.00	0.00	0.00	0.00
Contribuciones de mejoras	0.00	0.00	0.00	0.00	0.00	0.00
Derechos	0.00	0.00	0.00	0.00	0.00	0.00
Productos	0.00	0.00	0.00	0.00	0.00	0.00
Aprovechamientos	0.00	0.00	0.00	0.00	0.00	0.00
Ingresos por ventas de bienes y servicios	332,700.00	0.00	332,700.00	285,480.00	285,480.00	-47,220.00
Participaciones	0.00	0.00	0.00	0.00	0.00	0.00
Fondo general de participaciones	0.00	0.00	0.00	0.00	0.00	0.00
Fondo de fomento municipal	0.00	0.00	0.00	0.00	0.00	0.00
Fondo de fiscalización y recaudación	0.00	0.00	0.00	0.00	0.00	0.00
Fondo de compensación	0.00	0.00	0.00	0.00	0.00	0.00
Fondo de extracción de hidrocarburos	0.00	0.00	0.00	0.00	0.00	0.00
Impuesto especial sobre producción y servicios	0.00	0.00	0.00	0.00	0.00	0.00
0.136% de la recaudación federal participable	0.00	0.00	0.00	0.00	0.00	0.00
3.17% sobre extracción del petróleo	0.00	0.00	0.00	0.00	0.00	0.00
Gasolinas y diésel	0.00	0.00	0.00	0.00	0.00	0.00
Fondo de impuesto sobre la renta	0.00	0.00	0.00	0.00	0.00	0.00
Fondo de estabilización de los ingresos de las entidades federativas	0.00	0.00	0.00	0.00	0.00	0.00
Incentivos derivados de la colaboración fiscal	0.00	0.00	0.00	0.00	0.00	0.00
Tenencia o uso de vehículos	0.00	0.00	0.00	0.00	0.00	0.00
Fondo de compensación ISAN	0.00	0.00	0.00	0.00	0.00	0.00
Impuesto sobre automóviles nuevos	0.00	0.00	0.00	0.00	0.00	0.00
Fondo de compensación de repecos-intermedios	0.00	0.00	0.00	0.00	0.00	0.00
Otros incentivos económicos	0.00	0.00	0.00	0.00	0.00	0.00
Transferencias Y ASIGNACIONES	3,000,000.00	0.00	3,000,000.00	3,000,000.00	3,000,000.00	0.00
Convenios	0.00	0.00	0.00	0.00	0.00	0.00
Otros convenios y subsidios	0.00	0.00	0.00	0.00	0.00	0.00
Otros ingresos de libre disposición	0.00	0.00	0.00	0.00	0.00	0.00
Participaciones en ingresos locales	0.00	0.00	0.00	0.00	0.00	0.00
Otros ingresos de libre disposición	0.00	0.00	0.00	0.00	0.00	0.00
Total de ingresos de libre disposición	3,332,700.00	0.00	3,332,700.00	3,285,480.00	3,285,480.00	-47,220.00
Ingresos excedentes de ingresos de libre disposición						-47,220.00
TRANSFERENCIAS FEDERALES ETIQUETADAS						
Aportaciones	0.00	0.00	0.00	0.00	0.00	0.00
Fondo de aportaciones para la nómina educativa y gasto operativo	0.00	0.00	0.00	0.00	0.00	0.00
Fondo de aportaciones para los servicios de salud	0.00	0.00	0.00	0.00	0.00	0.00
Fondo de aportaciones para la infraestructura social	0.00	0.00	0.00	0.00	0.00	0.00
Fondo de aportaciones para el fortalecimiento de los municipios y de las demarcaciones territoriales del distrito federal	0.00	0.00	0.00	0.00	0.00	0.00
Fondo de aportaciones múltiples	0.00	0.00	0.00	0.00	0.00	0.00
Fondo de aportaciones para la educación tecnológica y de adultos	0.00	0.00	0.00	0.00	0.00	0.00
Fondo de aportaciones para la seguridad pública de los estados y del distrito federal	0.00	0.00	0.00	0.00	0.00	0.00
Fondo de aportaciones para el fortalecimiento de las entidades federativas	0.00	0.00	0.00	0.00	0.00	0.00
Convenios	607,783.00	0.00	607,783.00	1,630,625.66	1,630,625.66	1,022,842.66
Convenios de protección social en salud	0.00	0.00	0.00	0.00	0.00	0.00
Convenios de descentralización	0.00	0.00	0.00	0.00	0.00	0.00
Convenios de reasignación	273,900.00	0.00	273,900.00	146,725.00	146,725.00	-127,175.00
Otros convenios y subsidios	333,883.00	0.00	333,883.00	1,483,900.66	1,483,900.66	1,150,017.66
Fondos distintos de aportaciones	0.00	0.00	0.00	0.00	0.00	0.00
Fondo para entidades federativas y municipios productores de hidrocarburos	0.00	0.00	0.00	0.00	0.00	0.00
Fondo minero	0.00	0.00	0.00	0.00	0.00	0.00
Transferencias, subsidios y subvenciones, y pensiones y jubilaciones	0.00	0.00	0.00	0.00	0.00	0.00
Otras transferencias federales etiquetadas	0.00	0.00	0.00	0.00	0.00	0.00
Total de transferencias federales etiquetadas	607,783.00	0.00	607,783.00	1,630,625.66	1,630,625.66	1,022,842.66
INGRESOS DERIVADOS DE FINANCIAMIENTO						
Ingresos derivados de financiamiento	0.00	0.00	0.00	0.00	0.00	0.00
Total de Ingresos	3,940,483.00	0.00	3,940,483.00	4,916,105.66	4,916,105.66	975,622.66
DATOS INFORMATIVOS						
Ingresos derivados de financiamientos con fuente de pago de ingresos de libre disposición	0.00	0.00	0.00	0.00	0.00	0.00
Ingresos derivados de financiamientos con fuente de pago de transferencias federales etiquetadas	0.00	0.00	0.00	0.00	0.00	0.00
Ingresos derivados de financiamiento	0.00	0.00	0.00	0.00	0.00	0.00

Bajo protesta de decir verdad declaramos que los estados financieros y sus notas, son razonablemente correctos y son responsabilidad del emisor.

M. GABRIELA A.

MARIA GABRIELA ALBARRAN RAMOS
PRESIDENTA SISTEMA DIF MAZAMITLA, JALISCO

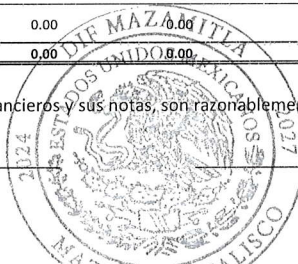

MARIA GUADALUPE REYES GONZALEZ
DIRECTORA SISTEMA DIF MAZAMITLA, JALISCO



CUENTA PÚBLICA - DIF SISTEMA PARA EL DESARROLLO INTEGRAL DE LA FAMILIA DEL MUNICIPIO DE MAZAMITLA DIF

**ESTADO ANALÍTICO DEL EJERCICIO DEL PRESUPUESTO DE EGRESOS
CLASIFICACIÓN POR OBJETO DEL GASTO (CAPÍTULO Y CONCEPTO)
DEL 1° DE ENERO AL 31 DE DICIEMBRE DE 2024**

CONCEPTO	EGRESOS					SUB EJERCICIO
	APROBADO	AMPLIACIONES/ (REDUCCIONES)	MODIFICADO	DEVENGADO	PAGADO	
Servicios personales	2,172,202.00	0.00	2,172,202.00	2,108,036.04	2,108,036.04	64,165.96
Remuneraciones al personal de carácter permanente	1,299,312.00	0.00	1,299,312.00	1,209,486.97	1,209,486.97	89,825.03
Remuneraciones al personal de carácter transitorio	588,170.00	0.00	588,170.00	715,696.80	715,696.80	-127,526.80
Remuneraciones adicionales especiales	284,720.00	0.00	284,720.00	153,384.80	153,384.80	131,335.20
Seguridad social	0.00	0.00	0.00	0.00	0.00	0.00
Otras prestaciones sociales y económicas	0.00	0.00	0.00	17,098.34	17,098.34	-17,098.34
Previsiones	0.00	0.00	0.00	0.00	0.00	0.00
Pago de estímulos a servidores públicos	0.00	0.00	0.00	12,369.13	12,369.13	-12,369.13
Materiales y suministros	1,130,785.00	0.00	1,130,785.00	1,287,630.74	1,287,630.74	-156,845.74
Materiales de administración, emisión de documentos y artículos oficiales	89,000.00	0.00	89,000.00	139,804.68	139,804.68	-50,804.68
Alimentos y utensilios	803,895.00	0.00	803,895.00	873,215.10	873,215.10	-69,320.10
Materias primas y materiales de producción y comercialización	0.00	0.00	0.00	0.00	0.00	0.00
Materiales y artículos de construcción y de reparación	38,000.00	0.00	38,000.00	227,740.11	227,740.11	-189,740.11
Productos químicos, farmacéuticos y de laboratorio	33,000.00	0.00	33,000.00	5,918.25	5,918.25	27,081.75
Combustibles, lubricantes y aditivos	83,890.00	0.00	83,890.00	18,076.70	18,076.70	65,813.30
Vestuario, blancos, prendas de protección y artículos deportivos	0.00	0.00	0.00	653.00	653.00	-653.00
Materiales y suministros de seguridad	83,000.00	0.00	83,000.00	0.00	0.00	83,000.00
Herramientas, refacciones y accesorios menores	0.00	0.00	0.00	22,222.90	22,222.90	-22,222.90
Servicios generales	270,300.00	0.00	270,300.00	394,078.38	394,078.38	-123,778.38
Servicios básicos	40,000.00	0.00	40,000.00	33,928.34	33,928.34	6,071.66
Servicios de arrendamiento	36,000.00	0.00	36,000.00	51,126.00	51,126.00	-15,126.00
Servicios profesionales, científicos, técnicos y otros servicios	0.00	0.00	0.00	321.29	321.29	-321.29
Servicios financieros, bancarios y comerciales	3,700.00	0.00	3,700.00	2,000.96	2,000.96	1,699.04
Servicios de instalación, reparación, mantenimiento y conservación	40,600.00	0.00	40,600.00	98,947.58	98,947.58	-58,347.58
Servicios de comunicación social y publicidad	0.00	0.00	0.00	0.00	0.00	0.00
Servicios de traslado y viáticos	75,000.00	0.00	75,000.00	165,612.88	165,612.88	-90,612.88
Servicios oficiales	75,000.00	0.00	75,000.00	40,604.33	40,604.33	34,395.67
Otros servicios generales	0.00	0.00	0.00	1,537.00	1,537.00	-1,537.00
Transferencias, asignaciones, subsidios y otras ayudas	68,296.00	0.00	68,296.00	236,149.97	236,149.97	-167,853.97
Transferencias internas y asignaciones al sector público	0.00	0.00	0.00	0.00	0.00	0.00
Transferencias al resto del sector público	0.00	0.00	0.00	0.00	0.00	0.00
Subsidios y subvenciones	0.00	0.00	0.00	0.00	0.00	0.00
Ayudas sociales	68,296.00	0.00	68,296.00	236,149.97	236,149.97	-167,853.97
Pensiones y jubilaciones	0.00	0.00	0.00	0.00	0.00	0.00
Transferencias a fideicomisos, mandatos y otros análogos	0.00	0.00	0.00	0.00	0.00	0.00
Transferencias a la seguridad social	0.00	0.00	0.00	0.00	0.00	0.00
Donativos	0.00	0.00	0.00	0.00	0.00	0.00
Transferencias al exterior	0.00	0.00	0.00	0.00	0.00	0.00
Bienes muebles, inmuebles e intangibles	25,000.00	0.00	25,000.00	698,768.99	698,768.99	-673,768.99
Mobiliario y equipo de administración	0.00	0.00	0.00	105,899.23	105,899.23	-105,899.23
Mobiliario y equipo educacional y recreativo	0.00	0.00	0.00	3,711.00	3,711.00	-3,711.00
Equipo instrumental médico y de laboratorio	25,000.00	0.00	25,000.00	581,542.17	581,542.17	-556,542.17
Vehículos y equipo de transporte	0.00	0.00	0.00	0.00	0.00	0.00
Equipo de defensa y seguridad	0.00	0.00	0.00	0.00	0.00	0.00
Maquinaria, otros equipos y herramientas	0.00	0.00	0.00	0.00	0.00	0.00
Activos biológicos	0.00	0.00	0.00	7,616.59	7,616.59	-7,616.59
Bienes inmuebles	0.00	0.00	0.00	0.00	0.00	0.00
Activos intangibles	0.00	0.00	0.00	0.00	0.00	0.00
Inversión pública	0.00	0.00	0.00	0.00	0.00	0.00
Obra pública en bienes de dominio público	0.00	0.00	0.00	0.00	0.00	0.00
Obra pública en bienes de dominio propios	0.00	0.00	0.00	0.00	0.00	0.00
Proyectos productivos y acciones de fomento	0.00	0.00	0.00	0.00	0.00	0.00
Inversiones financieras y otras provisiones	0.00	0.00	0.00	0.00	0.00	0.00
Inversiones para el fomento de actividades productivas	0.00	0.00	0.00	0.00	0.00	0.00
Acciones y participaciones de capital	0.00	0.00	0.00	0.00	0.00	0.00
Compra de títulos y valores	0.00	0.00	0.00	0.00	0.00	0.00
Concesión de préstamos	0.00	0.00	0.00	0.00	0.00	0.00
Inversiones en fideicomisos, mandatos y otros análogos	0.00	0.00	0.00	0.00	0.00	0.00
Otras inversiones financieras	0.00	0.00	0.00	0.00	0.00	0.00
Provisiones para contingencias y otras erogaciones especiales	0.00	0.00	0.00	0.00	0.00	0.00
Participaciones y aportaciones	273,900.00	0.00	273,900.00	176,300.00	176,300.00	97,600.00
Participaciones	0.00	0.00	0.00	0.00	0.00	0.00
Aportaciones	0.00	0.00	0.00	0.00	0.00	0.00
Convenios	273,900.00	0.00	273,900.00	176,300.00	176,300.00	97,600.00
Deuda pública	0.00	0.00	0.00	8,359.91	8,359.91	-8,359.91
Amortización de la deuda pública	0.00	0.00	0.00	0.00	0.00	0.00
Intereses de la deuda pública	0.00	0.00	0.00	0.00	0.00	0.00
Comisiones de la deuda pública	0.00	0.00	0.00	0.00	0.00	0.00
Gastos de la deuda pública	0.00	0.00	0.00	0.00	0.00	0.00
Costo por coberturas	0.00	0.00	0.00	0.00	0.00	0.00
Apoyos financieros	0.00	0.00	0.00	0.00	0.00	0.00
Adeudos de ejercicios anteriores (adeñas)	0.00	0.00	0.00	8,359.91	8,359.91	-8,359.91
TOTAL DEL GASTO	3,940,483.00	0.00	3,940,483.00	4,909,324.03	4,909,324.03	-968,841.03

Bajo protesta de decir verdad declaramos que los estados financieros y sus notas, son razonablemente correctos y son responsabilidad del emisor.

MARIA GABRIELA ALBARRAN RAMOS
PRESIDENTA SISTEMA DIF MAZAMITLA, JALISCO



MARIA GUADALUPE REYES GONZALEZ

DIRECTORA SISTEMA DIF MAZAMITLA, JALISCO

Estado Analítico del Presupuesto de Egresos clasificación por objeto del gasto (capítulo y concepto)



CUENTA PÚBLICA - DIF SISTEMA PARA EL DESARROLLO INTEGRAL DE LA FAMILIA DEL MUNICIPIO DE MAZAMITLA DIF

ESTADO ANALÍTICO DEL EJERCICIO DEL PRESUPUESTO DE EGRESOS DETALLADO - LDF

CLASIFICACIÓN POR OBJETO DEL GASTO (CAPÍTULO Y CONCEPTO)

DEL 1° DE ENERO AL 31 DE DICIEMBRE DE 2024

(Pesos)

CONCEPTO	EGRESOS					SUB EJERCICIO
	APROBADO	AMPLIACIONES/ (REDUCCIONES)	MODIFICADO	DEVENGADO	PAGADO	
STO NO ETIQUETADO						
Servicios personales	2,172,202.00	0.00	2,172,202.00	2,108,036.04	2,108,036.04	64,165.96
Remuneraciones al personal de carácter permanente	1,299,312.00	0.00	1,299,312.00	1,209,486.97	1,209,486.97	89,825.03
Remuneraciones al personal de carácter transitorio	588,170.00	0.00	588,170.00	715,696.80	715,696.80	-127,526.80
Remuneraciones adicionales especiales	284,720.00	0.00	284,720.00	153,384.80	153,384.80	131,335.20
Seguridad social	0.00	0.00	0.00	0.00	0.00	0.00
Otras prestaciones sociales y económicas	0.00	0.00	0.00	17,098.34	17,098.34	-17,098.34
Previsiones	0.00	0.00	0.00	0.00	0.00	0.00
Pago de estímulos a servidores públicos	0.00	0.00	0.00	12,369.13	12,369.13	-12,369.13
B Materiales y suministros	796,902.00	0.00	796,902.00	720,971.64	720,971.64	75,930.36
Materiales de administración, emisión de documentos y artículos oficiales	39,000.00	0.00	39,000.00	63,797.05	63,797.05	-24,797.05
Alimentos y utensilios	520,012.00	0.00	520,012.00	596,481.72	596,481.72	-76,469.72
Materias primas y materiales de producción y comercialización	0.00	0.00	0.00	0.00	0.00	0.00
Materiales y artículos de construcción y de reparación	38,000.00	0.00	38,000.00	19,972.02	19,972.02	18,027.98
Productos químicos, farmacéuticos y de laboratorio	33,000.00	0.00	33,000.00	5,918.25	5,918.25	27,081.75
Combustibles, lubricantes y aditivos	83,890.00	0.00	83,890.00	18,076.70	18,076.70	65,813.30
Vestuario, blancos, prendas de protección y artículos deportivos	0.00	0.00	0.00	653.00	653.00	-653.00
Materiales y suministros de seguridad	83,000.00	0.00	83,000.00	0.00	0.00	83,000.00
Herramientas, refacciones y accesorios menores	0.00	0.00	0.00	16,072.90	16,072.90	-16,072.90
C Servicios generales	270,300.00	0.00	270,300.00	376,109.14	376,109.14	-105,809.14
Servicios básicos	40,000.00	0.00	40,000.00	33,928.34	33,928.34	6,071.66
Servicios de arrendamiento	36,000.00	0.00	36,000.00	51,126.00	51,126.00	-15,126.00
Servicios profesionales, científicos, técnicos y otros servicios	0.00	0.00	0.00	321.29	321.29	-321.29
Servicios financieros, bancarios y comerciales	3,700.00	0.00	3,700.00	2,000.96	2,000.96	1,699.04
Servicios de instalación, reparación, mantenimiento y conservación	40,600.00	0.00	40,600.00	98,947.58	98,947.58	-58,347.58
Servicios de comunicación social y publicidad	0.00	0.00	0.00	0.00	0.00	0.00
Servicios de traslado y viáticos	75,000.00	0.00	75,000.00	147,643.64	147,643.64	-72,643.64
Servicios oficiales	75,000.00	0.00	75,000.00	40,604.33	40,604.33	34,395.67
Otros servicios generales	0.00	0.00	0.00	1,537.00	1,537.00	-1,537.00
D Transferencias, asignaciones, subsidios y otras ayudas	68,296.00	0.00	68,296.00	1,800.00	1,800.00	66,496.00
Transferencias internas y asignaciones al sector público	0.00	0.00	0.00	0.00	0.00	0.00
Transferencias al resto del sector público	0.00	0.00	0.00	0.00	0.00	0.00
Subsidios y subvenciones	0.00	0.00	0.00	0.00	0.00	0.00
Ayudas sociales	68,296.00	0.00	68,296.00	1,800.00	1,800.00	66,496.00
Pensiones y jubilaciones	0.00	0.00	0.00	0.00	0.00	0.00
Transferencias a fideicomisos, mandatos y análogos	0.00	0.00	0.00	0.00	0.00	0.00
Transferencias a la seguridad social	0.00	0.00	0.00	0.00	0.00	0.00
Donativos	0.00	0.00	0.00	0.00	0.00	0.00
Transferencias al exterior	0.00	0.00	0.00	0.00	0.00	0.00
Bienes muebles, inmuebles e intangibles	25,000.00	0.00	25,000.00	33,846.64	33,846.64	-8,846.64
Mobiliario y equipo de administración	0.00	0.00	0.00	17,947.19	17,947.19	-17,947.19
Mobiliario y equipo educacional y recreativo	0.00	0.00	0.00	3,711.00	3,711.00	-3,711.00
Equipo instrumental médico y de laboratorio	25,000.00	0.00	25,000.00	4,571.86	4,571.86	20,428.14
Vehículos y equipo de transporte	0.00	0.00	0.00	0.00	0.00	0.00
Equipo de defensa y seguridad	0.00	0.00	0.00	0.00	0.00	0.00
Maquinaria, otros equipos y herramientas	0.00	0.00	0.00	0.00	0.00	0.00
Activos biológicos	0.00	0.00	0.00	7,616.59	7,616.59	-7,616.59
Bienes inmuebles	0.00	0.00	0.00	0.00	0.00	0.00
Activos intangibles	0.00	0.00	0.00	0.00	0.00	0.00
F Inversión pública	0.00	0.00	0.00	0.00	0.00	0.00
Obra pública en bienes de dominio público	0.00	0.00	0.00	0.00	0.00	0.00
Obra pública en bienes de dominio propios	0.00	0.00	0.00	0.00	0.00	0.00
Proyectos productivos y acciones de fomento	0.00	0.00	0.00	0.00	0.00	0.00
G Inversiones financieras y otras provisiones	0.00	0.00	0.00	0.00	0.00	0.00
Inversiones para el fomento de actividades productivas	0.00	0.00	0.00	0.00	0.00	0.00
Acciones y participaciones de capital	0.00	0.00	0.00	0.00	0.00	0.00
Compra de títulos y valores	0.00	0.00	0.00	0.00	0.00	0.00
Concesión de préstamos	0.00	0.00	0.00	0.00	0.00	0.00
Inversiones en fideicomisos, mandatos y otros análogos	0.00	0.00	0.00	0.00	0.00	0.00
Otras inversiones financieras	0.00	0.00	0.00	0.00	0.00	0.00
Provisiones para contingencias y otras erogaciones especiales	0.00	0.00	0.00	0.00	0.00	0.00
H Participaciones y aportaciones	0.00	0.00	0.00	0.00	0.00	0.00
Participaciones	0.00	0.00	0.00	0.00	0.00	0.00
Aportaciones	0.00	0.00	0.00	0.00	0.00	0.00
Convenios	0.00	0.00	0.00	0.00	0.00	0.00
I Deuda pública	0.00	0.00	0.00	8,359.91	8,359.91	-8,359.91
Amortización de la deuda pública	0.00	0.00	0.00	0.00	0.00	0.00
Intereses de la deuda pública	0.00	0.00	0.00	0.00	0.00	0.00
Comisiones de la deuda pública	0.00	0.00	0.00	0.00	0.00	0.00
Gastos de la deuda pública	0.00	0.00	0.00	0.00	0.00	0.00
Costo por coberturas	0.00	0.00	0.00	0.00	0.00	0.00
Apoyos financieros	0.00	0.00	0.00	0.00	0.00	0.00
Adeudos de ejercicios fiscales anteriores (ADEFAS)	0.00	0.00	0.00	8,359.91	8,359.91	-8,359.91
TOTAL DEL GASTO NO ETIQUETADO	3,332,700.00	0.00	3,332,700.00	3,249,123.37	3,249,123.37	83,576.63
II GASTO ETIQUETADO						
A Servicios personales	0.00	0.00	0.00	0.00	0.00	0.00
Remuneraciones al personal de carácter permanente	0.00	0.00	0.00	0.00	0.00	0.00
Remuneraciones al personal de carácter transitorio	0.00	0.00	0.00	0.00	0.00	0.00
Remuneraciones adicionales especiales	0.00	0.00	0.00	0.00	0.00	0.00
Seguridad social	0.00	0.00	0.00	0.00	0.00	0.00
Otras prestaciones sociales y económicas	0.00	0.00	0.00	0.00	0.00	0.00
Previsiones	0.00	0.00	0.00	0.00	0.00	0.00

CUENTA PÚBLICA - DIF SISTEMA PARA EL DESARROLLO INTEGRAL DE LA FAMILIA DEL MUNICIPIO DE MAZAMITLA DIF

ESTADO ANALÍTICO DEL EJERCICIO DEL PRESUPUESTO DE EGRESOS DETALLADO - LDF

CLASIFICACIÓN POR OBJETO DEL GASTO (CAPÍTULO Y CONCEPTO)

DEL 1° DE ENERO AL 31 DE DICIEMBRE DE 2024

(Pesos)

CONCEPTO	EGRESOS					SUB EJERCICIO
	APROBADO	AMPLIACIONES/ (REDUCCIONES)	MODIFICADO	DEVENGADO	PAGADO	
Pago de estímulos a servidores públicos	0.00	0.00	0.00	0.00	0.00	0.00
Materiales y suministros	333,883.00	0.00	333,883.00	566,659.10	566,659.10	-232,776.10
Materiales de administración, emisión de documentos y artículos oficiales	50,000.00	0.00	50,000.00	76,007.63	76,007.63	-26,007.63
Alimentos y utensilios	283,883.00	0.00	283,883.00	276,733.38	276,733.38	7,149.62
Materias primas y materiales de producción y comercialización	0.00	0.00	0.00	0.00	0.00	0.00
Materiales y artículos de construcción y de reparación	0.00	0.00	0.00	207,768.09	207,768.09	-207,768.09
Productos químicos, farmacéuticos y de laboratorio	0.00	0.00	0.00	0.00	0.00	0.00
Combustibles, lubricantes y aditivos	0.00	0.00	0.00	0.00	0.00	0.00
Vestuario, blancos, prendas de protección y artículos deportivos	0.00	0.00	0.00	0.00	0.00	0.00
Materiales y suministros de seguridad	0.00	0.00	0.00	0.00	0.00	0.00
Herramientas, refacciones y accesorios menores	0.00	0.00	0.00	6,150.00	6,150.00	-6,150.00
C Servicios generales	0.00	0.00	0.00	17,969.24	17,969.24	-17,969.24
Servicios básicos	0.00	0.00	0.00	0.00	0.00	0.00
Servicios de arrendamiento	0.00	0.00	0.00	0.00	0.00	0.00
Servicios profesionales, científicos, técnicos y otros servicios	0.00	0.00	0.00	0.00	0.00	0.00
Servicios financieros, bancarios y comerciales	0.00	0.00	0.00	0.00	0.00	0.00
Servicios de instalación, reparación, mantenimiento y conservación	0.00	0.00	0.00	0.00	0.00	0.00
Servicios de comunicación social y publicidad	0.00	0.00	0.00	0.00	0.00	0.00
Servicios de traslado y viáticos	0.00	0.00	0.00	17,969.24	17,969.24	-17,969.24
Servicios oficiales	0.00	0.00	0.00	0.00	0.00	0.00
Otros servicios generales	0.00	0.00	0.00	0.00	0.00	0.00
D Transferencias, asignaciones, subsidios y otras ayudas	0.00	0.00	0.00	234,349.97	234,349.97	-234,349.97
Transferencias internas y asignaciones al sector público	0.00	0.00	0.00	0.00	0.00	0.00
Transferencias al resto del sector público	0.00	0.00	0.00	0.00	0.00	0.00
Subsidios y subvenciones	0.00	0.00	0.00	0.00	0.00	0.00
Ayudas sociales	0.00	0.00	0.00	234,349.97	234,349.97	-234,349.97
Pensiones y jubilaciones	0.00	0.00	0.00	0.00	0.00	0.00
Transferencias a fideicomisos, mandatos y análogos	0.00	0.00	0.00	0.00	0.00	0.00
Transferencias a la seguridad social	0.00	0.00	0.00	0.00	0.00	0.00
Donativos	0.00	0.00	0.00	0.00	0.00	0.00
Transferencias al exterior	0.00	0.00	0.00	0.00	0.00	0.00
E Bienes muebles, inmuebles e intangibles	0.00	0.00	0.00	664,922.35	664,922.35	-664,922.35
Mobiliario y equipo de administración	0.00	0.00	0.00	87,952.04	87,952.04	-87,952.04
Mobiliario y equipo educacional y recreativo	0.00	0.00	0.00	0.00	0.00	0.00
Equipo instrumental médico y de laboratorio	0.00	0.00	0.00	576,970.31	576,970.31	-576,970.31
Vehículos y equipo de transporte	0.00	0.00	0.00	0.00	0.00	0.00
Equipo de defensa y seguridad	0.00	0.00	0.00	0.00	0.00	0.00
Maquinaria, otros equipos y herramientas	0.00	0.00	0.00	0.00	0.00	0.00
Activos biológicos	0.00	0.00	0.00	0.00	0.00	0.00
Bienes inmuebles	0.00	0.00	0.00	0.00	0.00	0.00
Activos intangibles	0.00	0.00	0.00	0.00	0.00	0.00
F Inversión pública	0.00	0.00	0.00	0.00	0.00	0.00
Obra pública en bienes de dominio público	0.00	0.00	0.00	0.00	0.00	0.00
Obra pública en bienes de dominio propios	0.00	0.00	0.00	0.00	0.00	0.00
Proyectos productivos y acciones de fomento	0.00	0.00	0.00	0.00	0.00	0.00
G Inversiones financieras y otras provisiones	0.00	0.00	0.00	0.00	0.00	0.00
Inversiones para el fomento de actividades productivas	0.00	0.00	0.00	0.00	0.00	0.00
Acciones y participaciones de capital	0.00	0.00	0.00	0.00	0.00	0.00
Compra de títulos y valores	0.00	0.00	0.00	0.00	0.00	0.00
Concesión de préstamos	0.00	0.00	0.00	0.00	0.00	0.00
Inversiones en fideicomisos, mandatos y otros análogos	0.00	0.00	0.00	0.00	0.00	0.00
Otras inversiones financieras	0.00	0.00	0.00	0.00	0.00	0.00
Provisiones para contingencias y otras erogaciones especiales	0.00	0.00	0.00	0.00	0.00	0.00
H Participaciones y aportaciones	273,900.00	0.00	273,900.00	176,300.00	176,300.00	97,600.00
Participaciones	0.00	0.00	0.00	0.00	0.00	0.00
Aportaciones	0.00	0.00	0.00	0.00	0.00	0.00
Convenios	273,900.00	0.00	273,900.00	176,300.00	176,300.00	97,600.00
I Deuda pública	0.00	0.00	0.00	0.00	0.00	0.00
Amortización de la deuda pública	0.00	0.00	0.00	0.00	0.00	0.00
Intereses de la deuda pública	0.00	0.00	0.00	0.00	0.00	0.00
Comisiones de la deuda pública	0.00	0.00	0.00	0.00	0.00	0.00
Gastos de la deuda pública	0.00	0.00	0.00	0.00	0.00	0.00
Costo por coberturas	0.00	0.00	0.00	0.00	0.00	0.00
Apoyos financieros	0.00	0.00	0.00	0.00	0.00	0.00
Adeudos de ejercicios fiscales anteriores (ADEFAS)	0.00	0.00	0.00	0.00	0.00	0.00
TOTAL DEL GASTO ETIQUETADO	607,783.00	0.00	607,783.00	1,660,200.66	1,660,200.66	-1,052,417.66
TOTAL DE EGRESOS	3,940,483.00	0.00	3,940,483.00	4,909,324.03	4,909,324.03	-968,841.03

Bajo protesta de decir verdad declaramos que los estados financieros y sus notas, son razonablemente correctos y son responsabilidad del emisor.

M. GABRIELA A.

MARIA GABRIELA ALBARRAN RAMOS
PRESIDENTA SISTEMA DIF MAZAMITLA, JALISCO

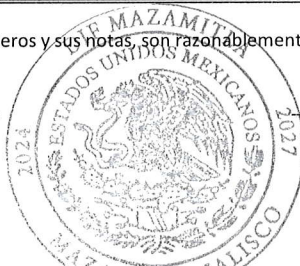

MARIA GUADALUPE REYES GONZALEZ

MARIA GUADALUPE REYES GONZALEZ
DIRECTORA SISTEMA DIF MAZAMITLA, JALISCO



CA - DIF SISTEMA PARA EL DESARROLLO INTEGRAL DE LA FAMILIA DEL MUNICIPIO DE IV
ESTADO DE CAMBIOS EN LA SITUACIÓN FINANCIERA
DEL 1° DE ENERO AL 31 DE DICIEMBRE DE 2024
(Cifras en pesos)

CONCEPTO	ORIGEN	APLICACIÓN
Activo	81,465.12	789,108.99
Activo circulante	81,465.12	0.00
Efectivo y equivalentes	81,416.64	0.00
Derechos a recibir efectivo o equivalentes	48.48	0.00
Derechos a recibir bienes o servicios	0.00	0.00
Inventarios	0.00	0.00
Almacenes	0.00	0.00
Estimación por pérdida o deterioro de activos circulantes	0.00	0.00
Otros activos circulantes	0.00	0.00
Activo no circulante	0.00	789,108.99
Inversiones financieras a largo plazo	0.00	0.00
Derechos a recibir efectivo o equivalentes a largo plazo	0.00	0.00
Bienes inmuebles, infraestructura y construcciones en proceso	0.00	90,340.00
Bienes muebles	0.00	698,768.99
Activos intangibles	0.00	0.00
Depreciación, deterioro y amortización acumulada de bienes	0.00	0.00
Activos diferidos	0.00	0.00
Estimación por pérdida o deterioro de activos no circulantes	0.00	0.00
Otros activos no circulantes	0.00	0.00
Pasivo	2,093.25	0.00
Pasivo circulante	2,093.25	0.00
Cuentas por pagar a corto plazo	2,093.25	0.00
Documentos por pagar a corto plazo	0.00	0.00
Porción a corto plazo de la deuda pública a largo plazo	0.00	0.00
Títulos y valores a corto plazo	0.00	0.00
Pasivos diferidos a corto plazo	0.00	0.00
Fondos y bienes de terceros en garantía y/o administración a corto plazo	0.00	0.00
Provisiones a corto plazo	0.00	0.00
Otros pasivos a corto plazo	0.00	0.00
Pasivo no circulante	0.00	0.00
Cuentas por pagar a largo plazo	0.00	0.00
Documentos por pagar a largo plazo	0.00	0.00
Deuda pública a largo plazo	0.00	0.00
Pasivos diferidos a largo plazo	0.00	0.00
Fondos y bienes de terceros en garantía y/o en administración a largo plazo	0.00	0.00
Provisiones a largo plazo	0.00	0.00
Hacienda pública/patrimonio	705,550.62	0.00
Hacienda pública/patrimonio contribuido	0.00	0.00
Aportaciones	0.00	0.00
Donaciones de capital	0.00	0.00
Actualización de la hacienda pública / patrimonio	0.00	0.00
Hacienda pública/patrimonio generado	705,550.62	0.00
Resultados del ejercicio (ahorro / desahorro)	268,296.79	0.00
Resultados de ejercicios anteriores	437,253.83	0.00
Revalúos	0.00	0.00
Reservas	0.00	0.00
Rectificaciones de resultados de ejercicios anteriores	0.00	0.00
Exceso o insuficiencia en la actualización de la hacienda pública/patrimonio	0.00	0.00
Resultado por posición monetaria	0.00	0.00
Resultado por tenencia de activos no monetarios	0.00	0.00

Bajo protesta de decir verdad declaramos que los estados financieros y sus notas, son razonablemente correctos y son responsabilidad del emisor.

M. GABRIELA A.
MARIA GABRIELA ALBARRAN RAMOS
PRESIDENTA SISTEMA DIF MAZAMITLA, JALISCO

[Firma]
MARIA GUADALUPE REYES GONZALEZ
DIRECTORA SISTEMA DIF MAZAMITLA, JALISCO



CUENTA PÚBLICA - DIF SISTEMA PARA EL DESARROLLO INTEGRAL DE LA FAMILIA DEL MUNICIPIO DE MAZAMITLA D
ESTADO ANALÍTICO DEL EJERCICIO DEL PRESUPUESTO DE EGRESOS
CLASIFICACIÓN ECONÓMICA (POR TIPO DE GASTO)
DEL 1° DE ENERO AL 31 DE DICIEMBRE DE 2024

CONCEPTO	EGRESOS					SUB EJERCICIO
	APROBADO	AMPLIACIONES/ (REDUCCIONES)	MODIFICADO	DEVENGADO	PAGADO	
Gasto corriente	3,915,483.00	0.00	3,915,483.00	4,202,195.13	4,202,195.13	-286,712.13
Gasto de capital	25,000.00	0.00	25,000.00	698,768.99	698,768.99	-673,768.99
Amortización de la deuda y disminución de pasivos	0.00	0.00	0.00	8,359.91	8,359.91	-8,359.91
Pensiones y jubilaciones	0.00	0.00	0.00	0.00	0.00	0.00
Participaciones	0.00	0.00	0.00	0.00	0.00	0.00
TOTAL DEL GASTO	3,940,483.00	0.00	3,940,483.00	4,909,324.03	4,909,324.03	-968,841.03

Bajo protesta de decir verdad declaramos que los estados financieros y sus notas, son razonablemente correctos y son responsabilidad del emisor.

M. GABRIELA RAMOS

MARIA GABRIELA ALBARRAN RAMOS
 PRESIDENTA SISTEMA DIF MAZAMITLA, JALISCO



Maria Guadalupe Reyes Gonzalez

MARIA GUADALUPE REYES GONZALEZ
 DIRECTORA SISTEMA DIF MAZAMITLA, JALISCO



CUENTA PÚBLICA - DIF SISTEMA PARA EL DESARROLLO INTEGRAL DE LA FAMILIA DEL MUNICIPIO DE MAZAMITLA DIF
ESTADO ANALÍTICO DEL EJERCICIO DEL PRESUPUESTO DE EGRESOS
CLASIFICACIÓN FUNCIONAL (FINALIDAD Y FUNCIÓN)
DEL 1° DE ENERO AL 31 DE DICIEMBRE DE 2024

CONCEPTO	EGRESOS				SUB EJERCICIO
	APROBADO	AMPLIACIONES/ (REDUCCIONES)	MODIFICADO	DEVENGADO	
Gobierno	0.00	0.00	0.00	0.00	0.00
Legislación	0.00	0.00	0.00	0.00	0.00
Justicia	0.00	0.00	0.00	0.00	0.00
Coordinación de la política de gobierno	0.00	0.00	0.00	0.00	0.00
Relaciones exteriores	0.00	0.00	0.00	0.00	0.00
Asuntos financieros y hacendarios	0.00	0.00	0.00	0.00	0.00
Seguridad nacional	0.00	0.00	0.00	0.00	0.00
Asuntos de orden público y de seguridad interior	0.00	0.00	0.00	0.00	0.00
Otros servicios generales	0.00	0.00	0.00	0.00	0.00
Desarrollo social	3,940,483.00	0.00	3,940,483.00	4,909,324.03	4,909,324.03
Protección ambiental	0.00	0.00	0.00	0.00	0.00
Vivienda y servicios a la comunidad	0.00	0.00	0.00	0.00	0.00
Salud	423,914.00	0.00	423,914.00	996,687.84	996,687.84
Recreación, cultura y otras manifestaciones sociales	0.00	0.00	0.00	0.00	0.00
Educación	0.00	0.00	0.00	0.00	0.00
Protección social	3,516,569.00	0.00	3,516,569.00	3,912,636.19	3,912,636.19
Otros asuntos sociales	0.00	0.00	0.00	0.00	0.00
Desarrollo económico	0.00	0.00	0.00	0.00	0.00
Asuntos económicos, comerciales y laborales en general	0.00	0.00	0.00	0.00	0.00
Agropecuaria, silvicultura, pesca y caza	0.00	0.00	0.00	0.00	0.00
Combustibles y energía	0.00	0.00	0.00	0.00	0.00
Minería, manufacturas y construcción	0.00	0.00	0.00	0.00	0.00
Transporte	0.00	0.00	0.00	0.00	0.00
Comunicaciones	0.00	0.00	0.00	0.00	0.00
Turismo	0.00	0.00	0.00	0.00	0.00
Ciencia, tecnología e innovación	0.00	0.00	0.00	0.00	0.00
Otros industrias y otros asuntos económicos	0.00	0.00	0.00	0.00	0.00
Otras no clasificadas en funciones anteriores	0.00	0.00	0.00	0.00	0.00
Transferencias de la deuda pública / costo financiero de la deuda	0.00	0.00	0.00	0.00	0.00
Transferencias, participaciones y aportaciones entre diferentes niveles y órdenes de gobierno	0.00	0.00	0.00	0.00	0.00
Saneamiento del sistema financiero	0.00	0.00	0.00	0.00	0.00
Adeudos de ejercicios fiscales anteriores	0.00	0.00	0.00	0.00	0.00
TOTAL DEL GASTO	3,940,483.00	0.00	3,940,483.00	4,909,324.03	4,909,324.03

Bajo protesta de decir verdad declaramos que los estados financieros y sus notas, son razonablemente correctos y son responsabilidad del emisor.

M. GABRIELA ALBARRAN RAMOS

MARIA GABRIELA ALBARRAN RAMOS
 PRESIDENTA SISTEMA DIF MAZAMITLA, JALISCO



MARIA GUADALUPE REYES GONZALEZ

MARIA GUADALUPE REYES GONZALEZ
 DIRECTORA SISTEMA DIF MAZAMITLA, JALISCO



**CUENTA PÚBLICA - DIF SISTEMA PARA EL DESARROLLO INTEGRAL DE
LA FAMILIA DEL MUNICIPIO DE MAZAMITLA DIF
NOTAS A LOS ESTADOS FINANCIEROS
DE DESGLOSE
DEL 1° DE ENERO AL 31 DE DICIEMBRE DE 2024**

I. NOTAS AL ESTADO FINANCIERO DE SITUACIÓN FINANCIERA

ACTIVO

EFFECTIVO Y EQUIVALENTES

A continuación, se relacionan las cuentas que integran el rubro de efectivo y equivalentes:

Concepto	2024	2023
Efectivo	6,417.22	-55.67
Bancos/Tesorería	133,889.82	221,779.35

Bancos/Tesorería

Representa el monto de efectivo disponible en efectivo proveniente de las cuotas de recuperación por la prestación de servicios otorgados por el DIF, así mismo saldo de bancos debidamente conciliados con los estados de cuenta de la institución bancaria BanBajío.

En lo que se refiere a la cuenta de Fondos de Afectación específica, el saldo corresponde a administraciones anteriores del cuál se desconoce su origen.

DERECHOS A RECIBIR EFFECTIVO Y EQUIVALENTES, BIENES O SERVICIOS A RECIBIR

Concepto	2024	2023
Otros derechos a recibir, efectivos y equivalentes a corto plazo	171.48	221.16

Otros derechos a recibir Efectivo y Equivalentes a Corto Plazo

Representan el subsidio al salario acreditado contra las retenciones de ISR de sueldos y salarios de acuerdo con la normatividad emitida por el SAT.

ACTIVO NO CIRCULANTE

BIENES MUEBLES E INMUEBLES INFRAESTRUCTURA Y CONSTRUCCIONES EN PROCESO

BIENES MUEBLES

Concepto	2024	2023
Mobiliario y equipo de administración	241,616.23	135,717.00
Mobiliario y equipo educacional y recreativo	144,002.45	140,291.45
Equipo e instrumental médico y de laboratorio	603,582.17	22,040.00
Maquinaria, otros equipos y herramientas	100,998.64	100,998.64
Activos biológicos	8,516.59	900.00

Su saldo representa los bienes muebles adquiridos para el equipamiento del comedor asistencial, adquisición de equipo de cómputo.

De acuerdo con las normas de contabilidad gubernamental, la inversión en muebles, mobiliario y equipo, se registran a su costo de adquisición.

ACTIVOS INTANGIBLES

Concepto	2024	2023
Software	14,000.00	14,000.00

Otros Activos

A la fecha de estas notas, no se cuenta con otro tipo de activos.

II.- PASIVO

Se compone de dos grupos, el Pasivo Circulante y el Pasivo No Circulante, en éstos inciden pasivos derivados de operaciones por servicios personales, cuentas por pagar por operaciones presupuestarias devengadas y contabilizadas; pasivos por obligaciones laborales, a continuación, se presenta la integración del pasivo:

PASIVO CIRCULANTE

Concepto	2024	2023
Servicios personales por pagar a corto plazo	-16,861.68	0.00
Retenciones por pagar a corto plazo	56,625.00	38,654.07
Otras cuentas por pagar a corto plazo	107,186.78	107,186.78

Su saldo representa las retenciones efectuadas a los empleados por concepto de ISR de sueldos y salarios, cuyo pago se realizará en el mes de enero para dar cumplimiento a la Ley de Impuesto Sobre la Renta. Otras cuentas por pagar a corto plazo; su saldo representa la provisión del Aguinaldo, registrado el Sueldo y Salarios por Pagar.

III. NOTAS AL ESTADO DE ACTIVIDADES

Ingresos de gestión Los ingresos provienen de la recaudación propia derivada de ingresos por venta de bienes y servicios proporcionados por el DIF, Participaciones y Aportaciones por el subsidio que se recibe del Ayuntamiento, así mismo por convenios gestionados con el DIF ESTATAL.

Concepto	2024	2023
INGRESO POR VENTA DE BIENES Y PRESTACIÓN DE SERVICIOS DE ENTIDADES PARA ESTATALES	285,480.00	438,813.32
TRANSFERENCIAS Y ASIGNACIONES	3,000,000.00	2,850,000.00
CONVENIOS DERIVADOS DE RECURSOS ESTATALES	1,630,625.66	1,331,783.02

Gastos y Otras Pérdidas

Los gastos y otras pérdidas lo integran todas las erogaciones realizadas en la operatividad, del ayuntamiento con la finalidad de cumplir con el Programa Operativo Anual, conforme lo establecido por le Ley General de Contabilidad Gubernamental, Plan de Cuentas y Clasificadores del presupuesto de egresos.

Concepto	2024	2023
SERVICIOS PERSONALES	2,108,036.04	2,102,511.52
MATERIALES Y SUMINISTROS	1,287,630.74	1,083,240.84
SERVICIOS GENERALES	394,078.38	541,529.73
TRANSFERENCIAS, SUBSIDIOS Y OTRAS AYUDAS SOCIALES	236,149.97	168,257.46
PARTICIPACIONES Y APORTACIONES	176,300.00	276,500.00

M. GABRIELA A

**MARIA GABRIELA ALBARRAN
RAMOS**

**PRESIDENTA SISTEMA DIF
MAZAMITLA, JALISCO**



Maria Guadalupe Reyes Gonzalez

**MARIA GUADALUPE REYES
GONZALEZ**

**DIRECTORA SISTEMA DIF
MAZAMITLA, JALISCO**



Bajo protesta de decir verdad declaramos que los Estados Financieros y sus Notas son razonablemente correctos y responsabilidad del emisor.

**CUENTA PÚBLICA - DIF SISTEMA PARA EL DESARROLLO INTEGRAL DE
LA FAMILIA DEL MUNICIPIO DE MAZAMITLA DIF
NOTAS A LOS ESTADOS FINANCIEROS
DE MEMORIA
(CUENTAS DE ORDEN)
DEL 1° DE ENERO AL 31 DE DICIEMBRE DE 2024**

Ingresos presupuestarios:

Se registran en cuentas de orden presupuestales según lineamientos establecidos por el CONAC, con los siguientes momentos contables y financieros que aplican al DIF

Ingresos presupuestales	2024
Estimado	3,940,483.00
Modificado	3,940,483.00
Devengado	4,916,105.66
Recaudado	4,916,105.66

Egresos presupuestales 2024	
Aprobado	3,940,483.00
Modificado	3,940,483.00
Comprometido	4,909,324.03
Devengado	4,909,324.03
Ejercido	4,909,324.03
Pagado	4,909,324.03

Se registra en cuentas de orden presupuestales con los siguientes momentos contables y financieros que aplican al DIF.

Vínculo presupuestal contable Matriz de conversión, de igual manera se toma en cuenta las guías contabilizadoras contenidas en el manual de contabilidad emitido por el Concejo Nacional de Armonización Contable (CONAC)

**MARIA GABRIELA ALBARRAN
RAMOS**

**PRESIDENTA SISTEMA DIF
MAZAMITLA, JALISCO**



**MARIA GUADALUPE REYES
GONZALEZ**

**DIRECTORA SISTEMA DIF
MAZAMITLA, JALISCO**



Bajo protesta de decir verdad declaramos que los Estados Financieros y sus Notas son razonablemente correctos y responsabilidad del emisor.

**CUENTA PÚBLICA - DIF SISTEMA PARA EL DESARROLLO INTEGRAL DE
LA FAMILIA DEL MUNICIPIO DE MAZAMITLA DIF
NOTAS A LOS ESTADOS FINANCIEROS
DE GESTIÓN ADMINISTRATIVA
DEL 1° DE ENERO AL 31 DE DICIEMBRE DE 2024**

La **finalidad** para lo que instituido el de Sistema Para el Desarrollo Integral de la Familia, son:

Fortalecer el bienestar de las familias más vulnerables, promover el desarrollo social, Fortalecer la educación y la salud

Compromisos:

Fomentar el desarrollo social integral, en el cual se centre la atención de la gestión municipal en aquellos sectores más vulnerables del municipio.

Priorizando el impulso a la seguridad social, con el objeto de mejorar la calidad de vida de nuestros ciudadanos y contribuir a la medida posible, revertir los indicadores adversos que haya nuestro municipio.

Metas:

Distribuir despensas a los beneficiarios de este programa, agilizando la gestión de los convenios con el DIF Jalisco.

Entregar en tiempo y forma los desayunos escolares a los beneficiarios de este programa.

Actualizar el padrón de beneficiarios de los programas sociales que el DIF estatal promociona para los DIF municipales, con la finalidad de gestionar más recursos para proporcionar beneficios a las personas de bajos recursos y con vulnerabilidad.

Optimizar la aplicación de los recursos propios en las ayudas sociales, gestionando beneficios para las personas que soliciten este servicio.

Los servicios propios que proporciona el DIF municipal, llevarlos a cabo con calidad, eficiencia y humanidad a quienes acudan a solicitarlo.

BASES PARA LA PREPARACIÓN DE LA INFORMACIÓN FINANCIERA

Desde que se tiene la obligación de armonizar la contabilidad partiendo de la Ley General de Contabilidad Gubernamental, sus acuerdos y lineamientos, se ha hecho lo posible y de acuerdo con los recursos proporcionados por el Ayuntamiento para dar cumplimiento en forma gradual al Órgano Técnico Fiscalizador del Estado de Jalisco.

M. GABRIELA A.

**MARIA GABRIELA ALBARRAN
RAMOS**

**PRESIDENTA SISTEMA DIF
MAZAMITLA, JALISCO**



M. GUADALUPE R.

**MARIA GUADALUPE REYES
GONZALEZ**

**DIRECTORA SISTEMA DIF
MAZAMITLA, JALISCO**



Bajo protesta de decir verdad declaramos que los Estados Financieros y sus
Notas son razonablemente correctos y responsabilidad del emisor.

**CUENTA PÚBLICA - DIF SISTEMA PARA EL DESARROLLO INTEGRAL DE
LA FAMILIA DEL MUNICIPIO DE MAZAMITLA DIF
INFORME ANUAL DE DESEMPEÑO EN LA GESTIÓN
DEL 1° DE ENERO AL 31 DE DICIEMBRE DE 2024**

Los principales objetivos de **Sistema DIF de Mazamitla** son:

Fortalecer el bienestar de las familias más vulnerables Fortalecer la educación.

Compromisos:

Fomentar el desarrollo social integral, en el cual se centre la atención de la gestión municipal en aquellos sectores más vulnerables del municipio. Priorizando el impulso a la seguridad social, con el objeto de mejorar la calidad de vida de nuestros ciudadanos y contribuir a la medida posible, revertir los indicadores adversos que haya nuestro municipio.

Metas:

Distribuir despensas a los beneficiarios de este programa, agilizando la gestión de los convenios con el DIF Jalisco. Entregar en tiempo y forma los desayunos escolares a los beneficiarios de este programa.

Optimizar la aplicación de los recursos propios en las ayudas sociales, gestionando beneficios para las personas que soliciten este servicio. Los servicios propios que proporciona el DIF municipal, llevarlos a cabo con calidad, eficiencia y humanidad a quienes acudan a solicitarlo.

BASES PARA LA PREPARACIÓN DE LA INFORMACIÓN FINANCIERA

Desde que se tiene la obligación de armonizar la contabilidad partiendo de la Ley General de Contabilidad Gubernamental, sus acuerdos y lineamientos, se ha hecho lo posible y de acuerdo con los recursos proporcionados por el Ayuntamiento para dar cumplimiento en forma gradual al Órgano Técnico Fiscalizador del Estado de Jalisco.

El Sistema para el Desarrollo Integrar de la Familia, mediante los programas que se gestionan con el DIF Jalisco, PAAGP, Desayunos Escolares, Comedores Comunitarios y la Unidad de Atención contra la Violencia Familiar (UAVIFAM) y el Programa de Adultos Mayores.

En lo que se refiere a la adquisición de materiales y suministros para el Comedor Comunitario, incrementaron el costo de los insumos, por lo que se gestionó con el DIF Jalisco recursos para solventar los gastos.

Para dar cumplimiento con el programa de "Prestación de servicios de salud a las personas", en la Unidad de Rehabilitación Básica (UBR), se le dio seguimiento a las personas que estaban registradas para la atención de terapias, adquiriendo accesorios de laboratorio para proporcionar fisioterapias de casos especiales conforme se iban presentando.

Los programas que se gestionaron con el Sistema DIF del Gobierno del Estado de Jalisco, para las personas de bajos recursos económicos, así como a las personas vulnerables.

- 1) Proyecto 50 "Fortalecimiento de la Unidad de Atención a la Violencia Intrafamiliar (UAVI) "
- 2) Proyecto 43 "Comedores asistenciales para grupos prioritarios"
- 3) Proyecto 146 "Proyecto Anual de Salud y Bienestar Comunitario"
- 4) Proyecto 117 "Equipamiento y/o Reequipamiento de Centros de Atención para las Personas Adultas Mayores del Estado de Jalisco"
- 5) Proyecto 19 "Reequipamiento de unidades básicas de rehabilitación"

M. GABRIELA
MARIA GABRIELA ALBARRAN
RAMOS

PRESIDENTA SISTEMA DIF
MAZAMITLA, JALISCO



Maria Guadalupe Reyes
MARIA GUADALUPE REYES
GONZALEZ

DIRECTORA SISTEMA DIF
MAZAMITLA, JALISCO



Bajo protesta de decir verdad declaramos que los Estados Financieros y sus Notas son razonablemente correctos y responsabilidad del emisor.